

令和4年度

^t
市税概要



金沢市

金 沢 市 民 憲 章

金沢を愛するわたくしたちは、兼六園の四季のいろどり，犀川・浅野川の清い流れ，山や街の豊かな緑，かおり高い伝統文化を誇りとし、希望と活力にみちたはたらく基盤と，創造性あふれる教育・文化の華さくまちづくりにつとめます。

- 1 ひ ら こ う 世 界 と 未 来 に 心 の 窓 を
- 1 め ざ そ う い き い き と 明 る い く ら し の 創 造 を
- 1 ま も ろ う 美 し い 心 と ふ る さ と の 自 然 を
- 1 つ な ご う み ん な の 力 で ま ち づ く り の 手 を
- 1 き ず こ う 個 性 ゆ た か な あ す の 金 沢 を

目 次

I. 概 要

1. 金沢市の概況

(1) 金沢市の位置及び市域の変遷	1
(2) 人口・世帯数等調	1

2. 財政

(1) 令和4年度一般会計歳入歳出当初予算額調	2
(2) 令和3年度一般会計歳入歳出決算額調	4
(3) 一般会計歳入歳出決算額等の推移表	5
(4) 市税予算額調	7

II. 市税等の総括

1. 市税の状況

(1) 市税納税義務者数（現年課税分・決算時）	8
(2) 令和3年度市税決算額調	9
(3) 年度別市税収入額調	11
(4) 市税予算額及び市税収入額等の推移	16
(5) 市税の市民負担状況調（決算額）	17
(6) 市税の税目別構成比	18
(7) 令和4年度市税当初予算構成図	19
(8) 市税の税目別決算額の推移	19
(9) 市税の税目別収入率の推移表	20
(10) 市税収入四半期別実績調	21
(11) 市税現年課税分決算額と基準財政収入額との比較表	22

2. 譲与税及び交付金収入状況

(1) 譲与税	23
(2) 交付金	24

3. 徴税費

(1) 徴税費の推移表	25
(2) 徴税費目節別内訳表	26

III. 市 民 税

1. 個人市民税

(1) 個人市県民税調定額調	27
(2) 個人市民税納税義務者数調	28
(3) 個人市民税所得金額・控除金額調（7月1日現在）	29
(4) 所得者種類別所得割額調（7月1日現在）	30
(5) 課税標準段階別所得割額調（7月1日現在）	32

2. 法人市民税

(1) 法人市民税調定額調	34
(2) 法人市民税割額月別調	35
(3) 法人市民税割額業種別調	36
(4) 法人均等割納税義務者数調（7月1日現在）	37
(5) 法人税割額及び法人数調	38

IV. 固定資産税・都市計画税

1. 固定資産税

(1) 令和4年度土地決定価格等調	39
(2) 令和4年度家屋決定価格等調	40
(3) 令和4年度償却資産決定価格等調	40
(4) 令和4年度土地の負担調整に関する調（免税点以上）	41
(5) 令和4年度農地に関する調（免税点以上）	43
(6) 令和4年度宅地に関する調（免税点以上）	43
(7) 令和4年度宅地に関する地区別調（免税点以上）	44
(8) 固定資産税年度別集計表（免税点以上）	45
(9) 固定資産税基準年度別集計表（免税点以上）	45
(10) 基準地価格等調	46
(11) 地積、床面積、決定価格等の推移表	47
(12) 平均価格等の推移表	48
(13) 各資産別納税義務者数、筆数、戸（棟）数、調定額の推移表	49
(14) 家屋の新增築状況調	50
(15) 家屋のとりこわし状況調	50
(16) 新築住宅の軽減対象に新たになったもの調	51
(17) 償却資産の業態、年度別調（市長決定分）	52
(18) 固定資産税減免等状況調	53
(19) 登記済通知書件数調	56
(20) 縦覧期間中における閲覧件数調	56
(21) 審査の申出件数等調	56
(22) 国有資産等所在市交付金及び納付金調	57

2. 都市計画税

(1) 令和4年度決定価格等調（免税点以上）	58
(2) 納税義務者等の推移（免税点以上）	58
(3) 令和4年度土地の負担調整に関する調（免税点以上）	59

V. 諸 税

1. 軽自動車税

(1) 令和4年度軽自動車税（種別割）課税調（賦課期日現在）	61
(2) 軽自動車税（種別割）課税状況等の推移	62
(3) 軽自動車税（環境性能割）課税状況（決算値）	63

2. 市たばこ税	64
----------	----

3. 特別土地保有税	64
------------	----

4. 入湯税	65
--------	----

5. 宿泊税	65
6. 事業所税	
(1) 事業所税調定額等調	66
(2) 令和3年度事業所税課税状況調	66

VI. 納 税

1. 納税	
(1) 前納報奨金	67
(2) 督促状発付件数調	67
(3) 延滞金収入額調	67
(4) 市税収入状況調	68
(5) 滞納処分状況等調	70
(6) 公売状況等調	70
(7) 不納欠損処分状況調	71
(8) 執行停止状況調	72
2. 納税協力会	
(1) 協力会種別及び協力会数等調	73
(2) 協力会数等の推移	73
(3) 納税奨励金交付状況の推移	73
(4) 納税協力会取扱税納付状況調	74
3. 口座振替制度	75
4. 市税収納に係る納付方法の内訳	76

VII. そ の 他

1. 税の諸証明	77
2. 電子申告件数	77
3. 令和4年度市税一覧表	78
4. 税務3課組織図	82
5. 税務機構等	
(1) 税務職員の配置状況調	83
(2) 税務分掌事務	84
(3) 税務職員年齢別人員調	85
(4) 税務職員勤続年数調	85
(5) 税務職員特別勤務手当調	86
6. 中核市の税務関係調	
(1) 令和3年度 決算	87
(2) 直近3年間の収入率等の推移	88
(3) 令和4年度 概況・当初予算等	89

I. 概 要

1. 金沢市の概況

- (1) 金沢市の位置及び市域の変遷
- (2) 人口・世帯数等調

2. 財政

- (1) 令和4年度一般会計歳入歳出当初予算額調
- (2) 令和3年度一般会計歳入歳出決算額調
- (3) 一般会計歳入歳出予算額等の推移表
- (4) 市税予算額調

1. 金沢市の概況

(1) 金沢市の位置及び市域の変遷

(総面積単位: km²)

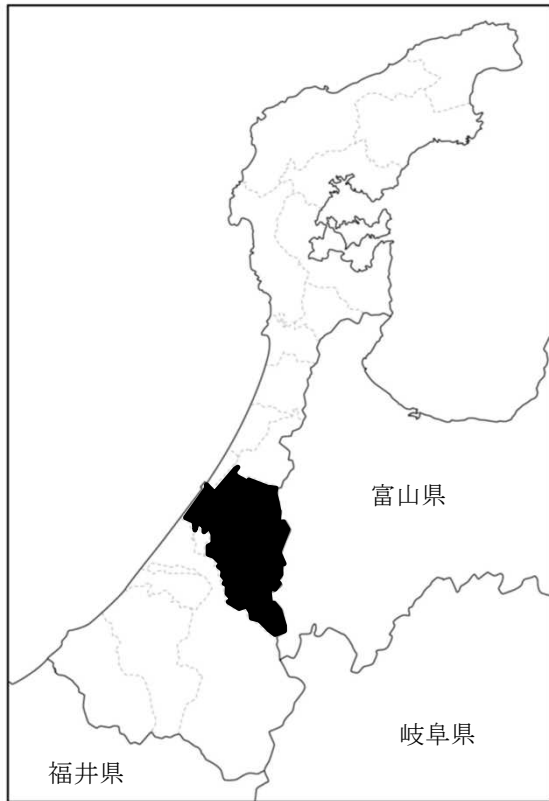

年	総面積	変遷
明治22年	10.40	市制施行
大正13年 ～14年	20.05	境界変更、編入 石川郡野村、弓取村
昭和10年	51.55	編入 石川郡富樫村、湯津村、米丸村 鞍月村、粟崎村、大野町
昭和11年 ～18年	111.09	編入 石川郡崎浦村、三馬村 河北郡小坂村、石川郡戸板村 石川郡金石町、大野村、二塚村
昭和22年 ～29年	303.76	境界変更、編入 河北郡三谷村字釣部、川北村 石川郡安原村、額村、内川村 犀川村、湯涌谷村
昭和31年 ～37年	458.78	編入、境界変更 石川郡押野村、河北郡浅川村 河北郡森本町
昭和40年 ～56年	468.09	河北潟等埋立、境界変更
平成24年	468.22	金石海原埋立
平成26年	468.64	計測方法変更
令和2年	468.79	電子国土基本図の更新

(2) 人口・世帯数等調

(注) 4月1日現在の推計による

区分	年度	H29	H30	R元	R2	R3	R4
	人口 (人)		465,265	464,427	463,387	462,118	462,502
世帯数 (世帯)		201,623	202,637	204,087	205,807	207,576	208,704
人口密度 (人/km ²)		993	991	989	986	987	980
1世帯あたり人口 (人)		2.3	2.3	2.3	2.3	2.2	2.2

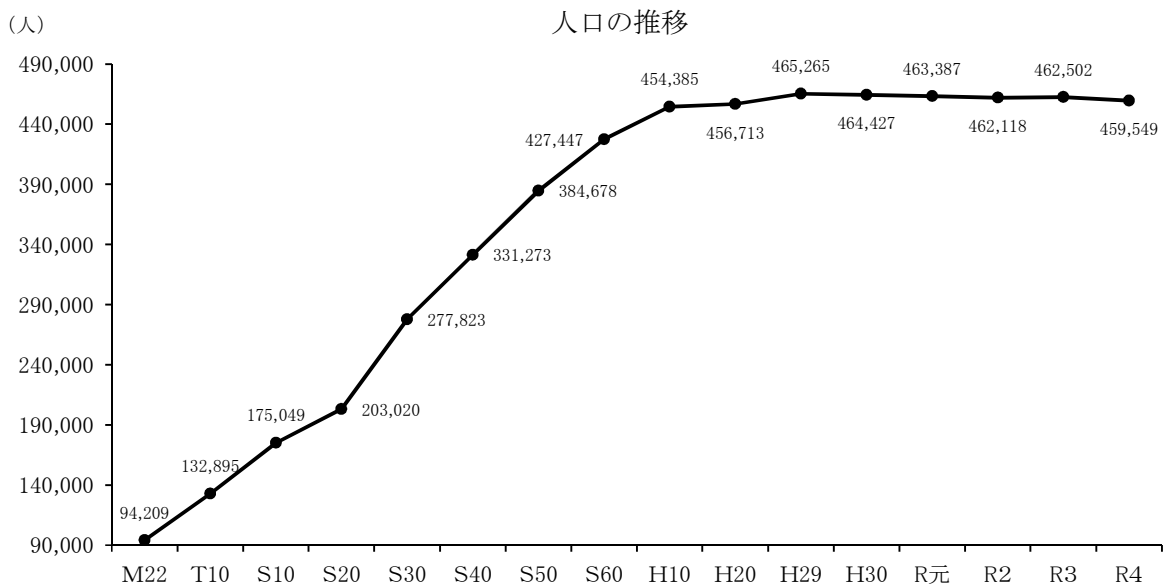

2. 財政

(1) 令和4年度一般会計歳入歳出当初予算額調

歳入

科目	年度	R3		R4		
		当初予算額 (千円)	構成比 (%)	当初予算額 (千円)	構成比 (%)	対前年比 (%)
1. 市	税	77,249,050	43.3	82,500,470	45.7	106.8
2. 地	方					
	譲	1,247,000	0.7	1,292,000	0.7	103.6
	与					
	税					
3. 利	子	61,000	0.0	52,000	0.0	85.1
	割					
	交					
	付					
	金					
4. 配	当	274,000	0.1	283,000	0.1	103.3
	割					
	交					
	付					
	金					
5. 株	式	623,000	0.3	424,000	0.2	68.1
	等					
	譲					
	渡					
	所					
	得					
	割					
	交					
	付					
	金					
6. ゴ	ル	48,000	0.0	49,000	0.0	102.1
	フ					
	場					
	利					
	用					
	税					
	交					
	付					
	金					
7. 法	人	684,000	0.4	1,359,000	0.8	198.7
	事					
	業					
	税					
	交					
	付					
	金					
8. 地	方	11,263,000	6.3	11,590,000	6.4	102.9
	消					
	費					
	税					
	交					
	付					
	金					
9. 環	境	125,000	0.1	199,000	0.1	159.2
	性					
	能					
	割					
	交					
	付					
	金					
10. 国	有	14,000	0.0	14,000	0.0	100.0
	提					
	供					
	施					
	設					
	等					
	所					
	在					
	市					
	助					
	成					
	交					
	付					
	金					
11. 地	方	1,727,700	1.0	491,000	0.3	28.4
	特					
	例					
	交					
	付					
	金					
12. 地	方	8,200,000	4.6	8,100,000	4.5	98.8
	交					
	付					
	税					
13. 交	通	67,000	0.0	70,000	0.0	104.5
	安					
	全					
	対					
	策					
	特					
	別					
	交					
	付					
	金					
14. 分	担	502,248	0.3	479,622	0.3	95.5
	金					
	及					
	び					
	負					
	担					
	金					
15. 使	用	3,505,330	2.0	3,561,668	2.0	101.6
	料					
	及					
	び					
	手					
	数					
	料					
16. 国	庫	32,910,028	18.5	31,220,019	17.3	94.9
	支					
	出					
	金					
17. 県	支	12,652,155	7.1	13,068,038	7.2	103.3
	出					
	金					
18. 財	産	313,830	0.2	314,901	0.2	100.3
	収					
	入					
19. 寄	附	352,637	0.2	933,775	0.5	264.8
	金					
20. 繰	入	2,474,129	1.4	4,724,389	2.6	191.0
	金					
21. 繰	越	300,000	0.2	300,000	0.2	100.0
	金					
22. 諸	収	2,802,393	1.6	4,315,218	2.4	154.0
	入					
23. 市	債	20,814,500	11.7	15,268,900	8.5	73.4
歳	入	178,210,000	100.0	180,610,000	100.0	101.3
合	計					

歳出

科目	年度	R3		R4		
		当初予算額 (千円)	構成比 (%)	当初予算額 (千円)	構成比 (%)	対前年比 (%)
1. 議	会	885,346	0.5	884,660	0.5	99.9
	費					
2. 総	務	13,645,948	7.7	13,555,391	7.5	99.3
	費					
3. 民	生	66,229,362	37.2	69,657,697	38.6	105.2
	費					
4. 衛	生	18,640,243	10.5	17,300,603	9.6	92.8
	費					
5. 労	働	240,394	0.1	219,684	0.1	91.4
	費					
6. 農	林	2,690,013	1.5	2,557,763	1.4	95.1
	水					
	産					
	業					
	費					
7. 商	工	3,985,222	2.2	3,775,013	2.1	94.7
	費					
8. 土	木	16,721,635	9.4	16,259,017	9.0	97.2
	費					
9. 消	防	4,674,851	2.6	4,623,151	2.6	98.9
	費					
10. 教	育	29,949,137	16.8	31,682,512	17.5	105.8
	費					
11. 災	害	89,357	0.1	89,637	0.0	100.3
	復					
	旧					
	費					
12. 公	債	19,687,342	11.0	19,278,652	10.7	97.9
	費					
13. 諸	支	51,150	0.0	6,220	0.0	12.2
	出					
	金					
14. 予	備	720,000	0.4	720,000	0.4	100.0
	費					
歳	出	178,210,000	100.0	180,610,000	100.0	101.3
合	計					

歳入

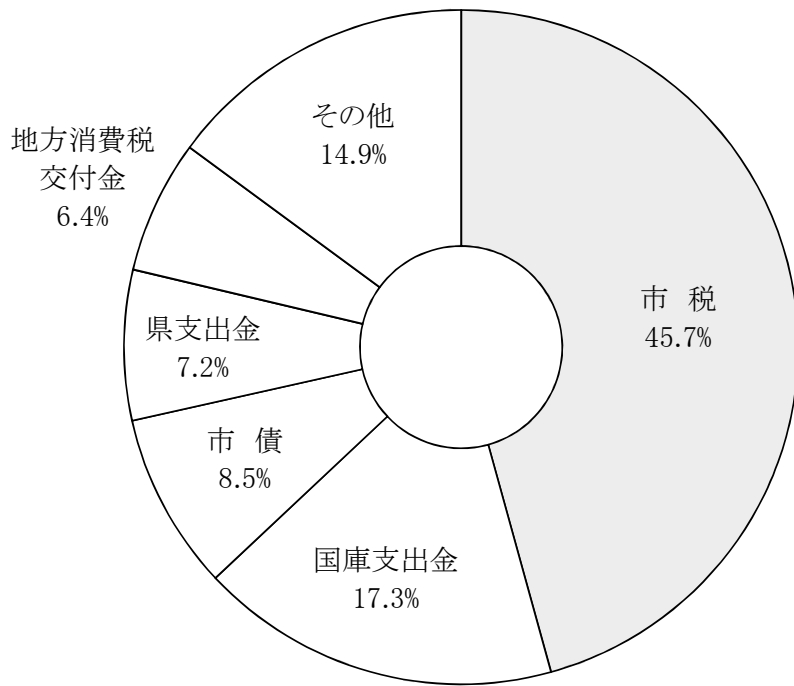

歳出

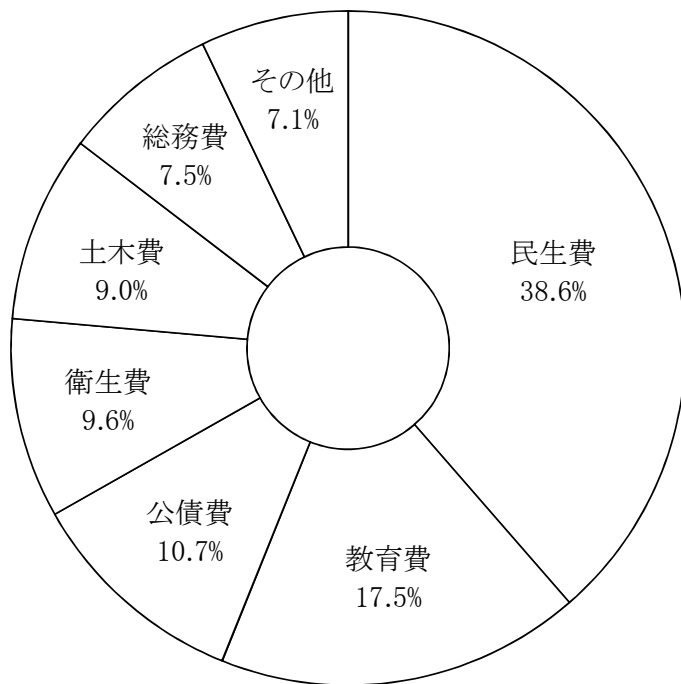

(2) 令和3年度一般会計歳入歳出決算額調

歳入

科目	年度	R2		R3		
		決算額 (千円)	構成比 (%)	決算額 (千円)	構成比 (%)	対前年比 (%)
1. 市 税		82,263,379	35.4	81,007,993	36.4	98.5
2. 地 方 譲 与 税		1,244,717	0.5	1,265,376	0.6	101.7
3. 利 子 割 交 付 金		68,038	0.0	58,804	0.0	86.4
4. 配 当 割 交 付 金		250,947	0.1	361,543	0.2	144.1
5. 株 式 等 譲 渡 所 得 割 交 付 金		311,734	0.1	490,357	0.2	157.3
6. ゴ ル フ 場 利 用 税 交 付 金		48,871	0.0	51,636	0.0	105.7
7. 法 人 事 業 税 交 付 金		818,894	0.3	1,376,253	0.6	168.1
8. 地 方 消 費 税 交 付 金		11,008,028	4.7	11,988,657	5.4	108.9
9. 環 境 性 能 割 交 付 金		131,998	0.1	129,517	0.1	98.1
10. 国 有 提 供 施 設 等 所 在 市 助 成 交 付 金		14,003	0.0	13,819	0.0	98.7
11. 地 方 特 例 交 付 金		501,663	0.2	1,882,704	0.9	375.3
12. 地 方 交 付 税		8,961,884	3.9	13,157,368	5.9	146.8
13. 交 通 安 全 対 策 特 別 交 付 金		68,725	0.0	66,752	0.0	97.1
14. 分 担 金 及 び 負 担 金		600,118	0.3	486,211	0.2	81.0
15. 使 用 料 及 び 手 数 料		3,150,641	1.4	3,181,304	1.4	101.0
16. 国 庫 支 出 金		86,088,891	37.0	57,296,512	25.8	66.6
17. 県 支 出 金		13,151,632	5.7	13,620,441	6.1	103.6
18. 財 産 収 入		358,187	0.2	400,844	0.2	111.9
19. 寄 附 金		490,321	0.2	819,697	0.4	167.2
20. 繰 入 金		1,060,894	0.5	1,776,955	0.8	167.5
21. 繰 越 金		3,133,057	1.3	4,996,009	2.2	159.5
22. 諸 収 入		2,506,264	1.1	4,079,207	1.8	162.8
23. 市 債		16,357,900	7.0	24,054,300	10.8	147.1
歳 入 合 計		232,590,786	100.0	222,562,259	100.0	95.7

歳出

科目	年度	R2		R3		
		決算額 (千円)	構成比 (%)	決算額 (千円)	構成比 (%)	対前年比 (%)
1. 議 会 費		841,017	0.4	838,904	0.4	99.7
2. 総 務 費		58,840,893	25.9	14,303,709	6.7	24.3
3. 民 生 費		67,912,552	29.8	79,243,392	37.0	116.7
4. 衛 生 費		17,286,630	7.6	22,533,539	10.5	130.4
5. 労 働 費		293,552	0.1	243,847	0.1	83.1
6. 農 林 水 産 業 費		2,920,763	1.3	2,926,496	1.4	100.2
7. 商 工 費		5,804,831	2.5	8,282,876	3.9	142.7
8. 土 木 費		22,246,927	9.8	22,797,629	10.6	102.5
9. 消 防 費		5,014,452	2.2	4,727,789	2.2	94.3
10. 教 育 費		25,772,675	11.3	31,756,919	14.8	123.2
11. 災 害 復 旧 費		117,359	0.1	49,861	0.0	42.5
12. 公 債 費		19,875,749	8.7	22,252,123	10.4	112.0
13. 諸 支 出 金		667,377	0.3	4,200,466	2.0	629.4
歳 出 合 計		227,594,777	100.0	214,157,550	100.0	94.1

(3) 一般会計歳入歳出決算額等の推移表

歳入

区分 年度	一般会計 決算額 A (千円)	市税 決算額 B (千円)	市税の 占める割合 B/A (%)	一般会計 対前年度比 (%)	市税 対前年度比 (%)
H25	168,748,123	77,843,545	46.1	101.7	101.5
H26	181,689,381	79,280,714	43.6	107.7	101.8
H27	173,575,154	79,167,507	45.6	95.5	99.9
H28	180,896,257	80,391,988	44.4	104.2	101.5
H29	180,825,044	80,605,453	44.6	100.0	100.3
H30	180,784,339	82,079,625	45.4	100.0	101.8
R元	181,329,701	83,641,768	46.1	100.3	101.9
R2	232,590,786	82,263,379	35.4	128.3	98.4
R3	222,562,259	81,007,993	36.4	95.7	98.5
R4 (当初予算)	180,610,000	82,500,470	45.7	81.2	101.8

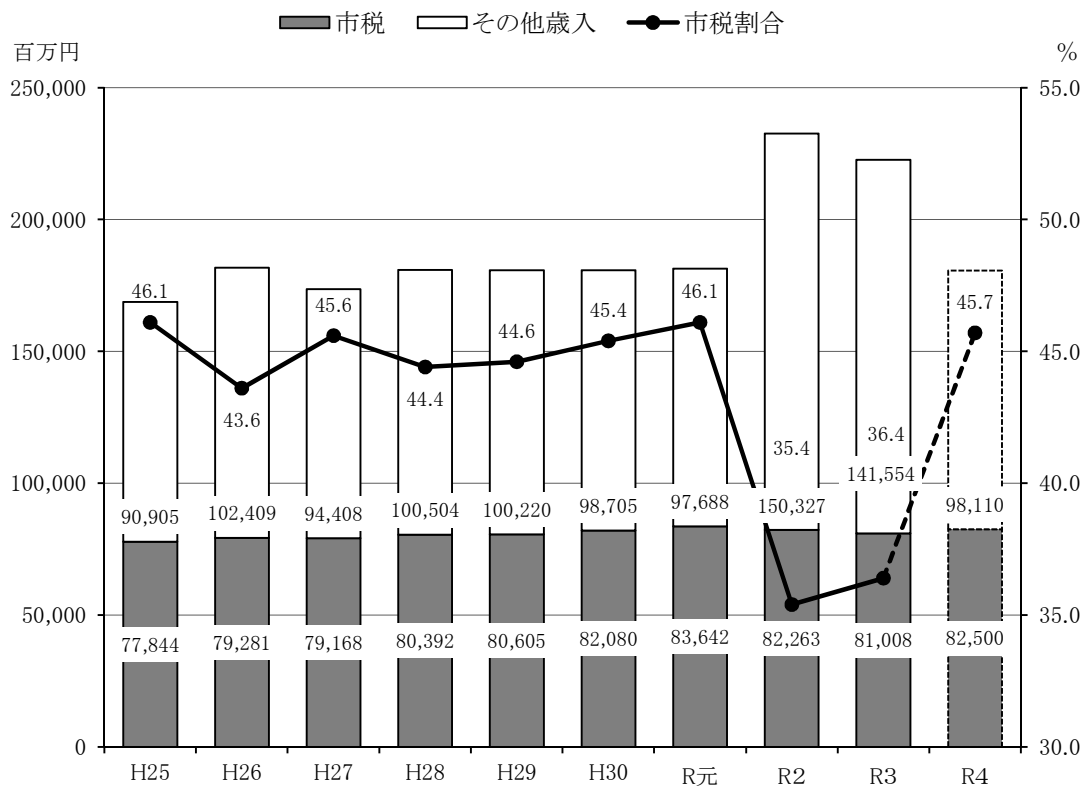

歳出

区分 年度	一般会計 決算額 A (千円)	徴税費 決算額 B (千円)	徴税費の 占める割合 B/A (%)	一般会計 対前年度比 (%)	徴税費 対前年度比 (%)
H25	165,650,255	1,190,251	0.72	101.5	101.4
H26	179,079,888	1,212,494	0.68	108.1	101.9
H27	170,724,590	1,247,969	0.73	95.3	102.9
H28	178,380,811	1,279,005	0.72	104.5	101.4
H29	177,929,543	1,203,908	0.68	99.7	94.1
H30	178,031,472	1,261,675	0.71	100.1	104.8
R元	178,196,644	1,280,307	0.72	100.1	101.5
R2	227,594,777	1,228,572	0.54	127.7	96.0
R3	214,157,550	1,237,362	0.58	94.1	100.7
R4 (当初予算)	180,610,000	1,375,391	0.76	84.3	111.2

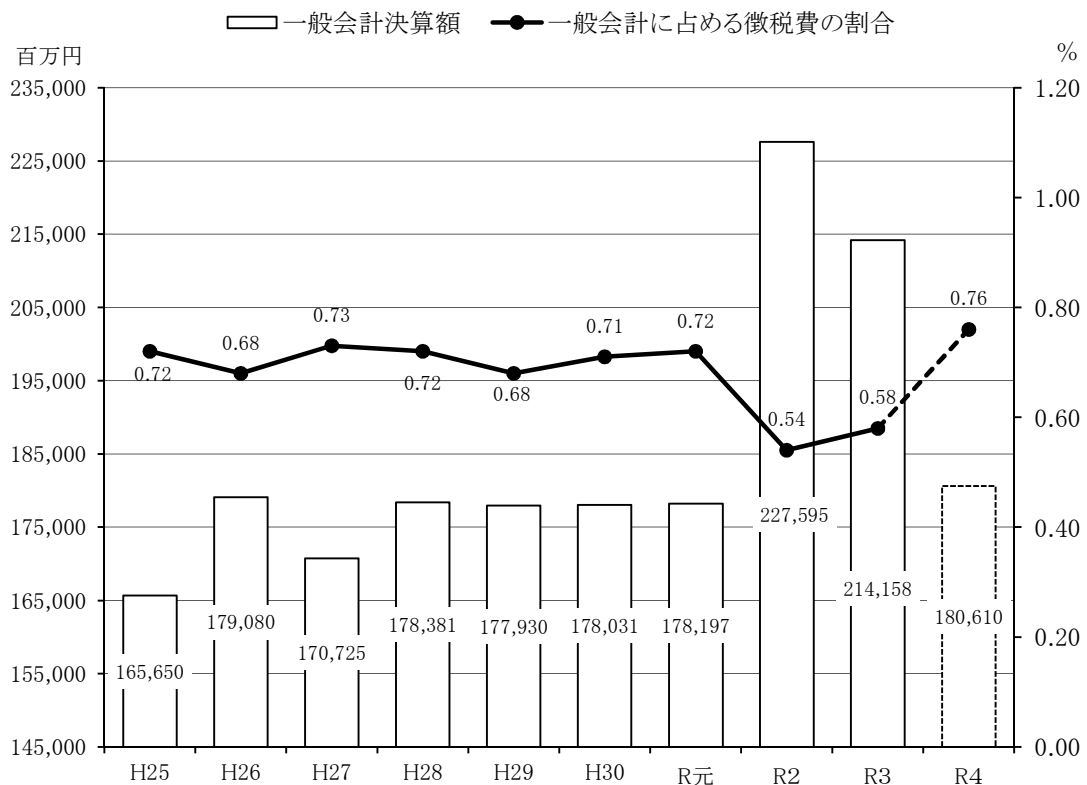

(4) 市税予算額調

年度 区分 税目	R3			R4				
	当初予算額 A (千円)	最終予算額 (千円)	差引増減 (千円)	当初予算額 B (千円)	構成比 (%)	対前年度		
						金額 B - A (%)	割合 B / A (%)	地方財政計画 伸率 (%)
市税合計	77,249,050	80,302,950	3,046,700	82,500,470	100.0	5,251,420	106.8	105.7
市民税	33,514,930	36,256,930	2,742,000	36,556,790	44.3	3,041,860	109.1	108.6
個人市民税	27,590,370	28,631,370	1,041,000	28,620,570	34.7	1,030,200	103.7	103.3
法人市民税	5,924,560	7,625,560	1,701,000	7,936,220	9.6	2,011,660	134.0	147.6
固定資産税	30,326,200	30,528,200	202,000	31,880,000	38.6	1,553,800	105.1	103.9
純固定資産税	30,065,190	30,267,190	202,000	31,615,230	38.3	1,550,040	105.2	103.9
交付金	261,010	261,010	0	264,770	0.3	3,760	101.4	101.3
軽自動車税	1,109,000	1,136,300	20,100	1,210,600	1.5	101,600	109.2	107.9
環境性能割	39,630	46,830	—	91,830	0.1	52,200	231.7	188.2
種別割	1,069,370	1,089,470	20,100	1,118,770	1.4	49,400	104.6	105.2
市たばこ税	3,003,140	3,039,540	36,400	3,118,220	3.8	115,080	103.8	101.1
特別土地保有税	—	—	—	—	—	—	—	—
入湯税	25,750	36,950	11,200	38,670	0.0	12,920	150.2	113.7
事業所税	2,614,940	2,575,440	△ 39,500	2,625,560	3.2	10,620	100.4	100.4
都市計画税	6,195,090	6,269,590	74,500	6,550,630	8.0	355,540	105.7	102.6
宿泊税	460,000	460,000	0	520,000	0.6	60,000	113.0	—

Ⅱ. 市税等の総括

1. 市税の状況

- (1) 市税納税義務者数（現年課税分・決算時）
- (2) 令和3年度市税決算額調
- (3) 年度別市税収入額調
- (4) 市税予算額及び市税収入額等の推移
- (5) 市税の市民負担状況調（決算額）
- (6) 市税の税目別構成比
- (7) 令和4年度市税当初予算構成図
- (8) 市税の税目別決算額の推移
- (9) 市税の税目別収入率の推移表
- (10) 市税収入四半期別実績調
- (11) 市税現年課税分決算額と基準財政収入額との比較表

2. 譲与税及び交付金収入状況

- (1) 譲与税
- (2) 交付金

3. 徴税費

- (1) 徴税費の推移表
- (2) 徴税費目節別内訳表

1. 市税の状況

(1) 市税納税義務者数（現年課税分・決算時）

税目	年度	H29 (人)	H30 (人)	R元 (人)	R2 (人)	R3 (人)
市 民 税		256,061	259,308	261,369	263,455	260,679
個人市民税		238,886	241,737	243,608	245,808	243,004
給与からの特別徴収		144,162	147,095	157,217	162,013	166,922
年金からの特別徴収		35,376	35,765	36,274	36,792	32,227
普通徴収		76,824	76,413	68,514	68,514	71,396
法人市民税		17,175	17,571	17,761	17,647	17,675
固 定 資 産 税		176,500	177,260	178,131	178,989	179,595
土 地		140,540	141,414	142,256	142,932	133,297
家 屋		136,283	137,265	138,283	139,222	139,918
償 却 資 産		5,110	5,293	5,536	5,964	5,155
交 付 金		12	12	12	12	12
軽 自 動 車 税		103,616	103,661	103,824	104,088	105,465
市 た ば こ 税		272 282	380 390	141 153	212	203
特 別 土 地 保 有 税		—	—	—	—	—
入 湯 税		18	19	18	19	21
事 業 所 税		1,057	1,082	1,104	1,118	1,101
都 市 計 画 税		161,382	162,115	162,779	163,392	164,223
宿 泊 税		—	—	322	419	367
合 計		698,906	703,835	707,378	711,061	711,654

(注1) 納税義務者数は、当該年度調定の過年度分を含む

(注2) 市たばこ税の()は、手持品課税分(内数)

(2) 令和3年度市税決算額調

税目		区分	予 算 額	調 定 額	収 入 済 額	不納欠損額
			A	B	C	D
			(千円)	(千円)	(千円)	(千円)
市 税	合 計		80,302,950	82,957,098	81,007,993	114,261
	現年課税分		79,055,530	80,295,689	79,801,947	1,208
	滞納繰越分		1,247,420	2,661,409	1,206,046	113,053
市 民 税	計		36,256,930	37,426,106	36,498,223	78,128
	現年課税分		35,821,160	36,268,584	36,048,013	688
	滞納繰越分		435,770	1,157,522	450,210	77,440
個人市民税	計		28,631,370	29,547,381	28,658,264	71,945
	現年課税分		28,398,800	28,644,218	28,417,857	684
	滞納繰越分		232,570	903,163	240,407	71,261
法人市民税	計		7,625,560	7,878,725	7,839,959	6,183
	現年課税分		7,422,360	7,624,366	7,630,156	4
	滞納繰越分		203,200	254,359	209,803	6,179
固定資産税	計		30,528,200	31,586,559	30,823,535	22,696
	現年課税分		29,923,470	30,456,284	30,261,063	309
	滞納繰越分		604,730	1,130,275	562,472	22,387
純固定資産税	計		30,267,190	31,325,552	30,562,528	22,696
	現年課税分		29,662,460	30,195,277	30,000,056	309
	滞納繰越分		604,730	1,130,275	562,472	22,387
交付金	現年課税分		261,010	261,007	261,007	0
軽自動車税	計		1,136,300	1,201,294	1,136,244	8,364
	現年課税分		1,120,710	1,138,315	1,120,909	147
	滞納繰越分		15,590	62,979	15,335	8,217
環境性能割	現年課税分		46,830	46,873	46,873	0
種別割	計		1,089,470	1,154,421	1,089,371	8,364
	現年課税分		1,073,880	1,091,442	1,074,036	147
	滞納繰越分		15,590	62,979	15,335	8,217
市たばこ税	計		3,039,540	3,045,246	3,045,246	0
	現年課税分		3,039,540	3,045,246	3,045,246	0
	滞納繰越分		—	—	—	0
特別土地保有税	計		—	—	—	—
	現年課税分		—	—	—	—
	滞納繰越分		—	—	—	—
入湯税	計		36,950	43,883	43,555	0
	現年課税分		36,950	43,883	43,555	0
	滞納繰越分		—	—	—	0
事業所税	計		2,575,440	2,654,489	2,640,346	409
	現年課税分		2,513,920	2,584,877	2,579,745	0
	滞納繰越分		61,520	69,612	60,601	409
都市計画税	計		6,269,590	6,487,058	6,329,949	4,664
	現年課税分		6,144,080	6,254,814	6,214,375	64
	滞納繰越分		125,510	232,244	115,574	4,600
宿泊税	計		460,000	512,463	490,895	0
	現年課税分		455,700	503,686	489,041	0
	滞納繰越分		4,300	8777	1854	0

還付未済額 E (千円)	収入未済額 (B-C-D+E) (千円)	収 入 率			収入額 対前年比 (%)	税 目
		対 予 算	対 調 定			
		C / A (%)	C / B (%)	前年度 (%)		
54,224	1,889,068	100.9	97.7	96.7	98.5	市 税
53,469	546,003	100.9	99.4	98.5	97.8	現年課税分
755	1,343,065	96.7	45.3	29.1	191.7	滞納繰越分
46,453	896,208	100.7	97.5	96.8	97.6	市 民 税
45,759	265,642	100.6	99.4	98.7	97.1	現年課税分
694	630,566	103.3	38.9	27.4	158.9	滞納繰越分
8,014	825,186	100.1	97.0	96.8	97.8	個人市民税
7,902	233,579	100.1	99.2	99.1	97.8	現年課税分
112	591,607	103.4	26.6	27.2	91.1	滞納繰越分
38,439	71,022	102.8	99.5	96.9	97.0	法人市民税
37,857	32,063	102.8	100.1	97.4	94.6	現年課税分
582	38,959	103.3	82.5	30.4	1,075.5	滞納繰越分
3,648	743,976	101.0	97.6	96.4	97.9	固定資産税
3,624	198,536	101.1	99.4	98.3	97.0	現年課税分
24	545,440	93.0	49.8	30.6	210.7	滞納繰越分
3,648	743,976	101.0	97.6	96.4	97.9	純固定資産税
3,624	198,536	101.1	99.4	98.2	97.0	現年課税分
24	545,440	93.0	49.8	30.6	210.7	滞納繰越分
0	0	100.0	100.0	100.0	97.6	交 付 金
360	57,046	100.0	94.6	94.1	104.5	軽自動車税
328	17,587	100.0	98.5	98.4	104.5	現年課税分
32	39,459	98.4	24.4	22.4	104.5	滞納繰越分
0	0	100.1	100.0	100.0	120.2	環境性能割
360	57,046	100.0	94.4	93.9	103.9	軽自動車税
328	17,587	100.0	98.4	98.3	103.9	現年課税分
32	39,459	98.4	24.4	22.4	104.5	滞納繰越分
0	0	100.2	100.0	100.0	106.3	市たばこ税
0	0	100.2	100.0	100.0	106.3	現年課税分
0	—	—	—	100.0	—	滞納繰越分
—	—	—	—	—	—	特別土地保有税
—	—	—	—	—	—	現年課税分
—	—	—	—	—	—	滞納繰越分
0	328	117.9	99.3	100.0	189.3	入 湯 税
0	328	117.9	99.3	100.0	194.4	現年課税分
0	—	—	—	100.0	—	滞納繰越分
1,646	15,380	102.5	99.5	97.4	102.6	事業所税
1,646	6,778	102.6	99.8	97.6	100.6	現年課税分
0	8,602	98.5	87.1	59.8	775.3	滞納繰越分
756	153,201	101.0	97.6	96.4	98.5	都市計画税
751	41,126	101.1	99.4	98.2	97.6	現年課税分
5	112,075	92.1	49.8	30.6	211.1	滞納繰越分
1,361	22,929	106.72	95.8	98.3	115.8	宿泊税
1,361	16,006	107.32	97.1	98.23	115.7	現年課税分
0	6,923	43.12	21.12	129.9	161.5	滞納繰越分

(3) 年度別市税収入額調

令和2年度

税目		区分	予算額 (千円)	調定額 (千円)	収入済額 (千円)	収入率		収入額 対前年 比 (%)
						対予算 (%)	対調定 (%)	
市 税	合 計		81,564,090	85,057,419	82,263,379	100.9	96.7	98.4
	現年課税分		80,946,760	82,892,828	81,634,140	100.9	98.5	98.4
	滞納繰越分		617,330	2,164,591	629,239	101.9	29.1	89.8
市 民 税	計		36,833,040	38,638,913	37,390,861	101.5	96.8	97.3
	現年課税分		36,542,380	37,604,470	37,107,570	101.6	98.7	97.4
	滞納繰越分		290,660	1,034,443	283,291	97.5	27.4	84.5
個人市民税	計		29,204,180	30,295,060	29,309,439	100.4	96.8	102.4
	現年課税分		28,935,040	29,324,751	29,045,656	100.4	99.1	102.7
	滞納繰越分		269,140	970,309	263,783	98.0	27.2	82.5
法人市民税	計		7,628,860	8,343,853	8,081,422	105.9	96.9	82.4
	現年課税分		7,607,340	8,279,719	8,061,914	106.0	97.4	82.4
	滞納繰越分		21,520	64,134	19,508	90.7	30.4	126.1
固定資産税	計		31,369,230	32,638,503	31,476,663	100.3	96.4	100.5
	現年課税分		31,116,970	31,767,184	31,209,737	100.3	98.3	100.6
	滞納繰越分		252,260	871,319	266,926	105.8	30.6	93.1
純固定資産税	計		31,101,700	32,370,974	31,209,134	100.4	96.4	100.5
	現年課税分		30,849,440	31,499,655	30,942,208	100.3	98.2	100.6
	滞納繰越分		252,260	871,319	266,926	105.8	30.6	93.1
交付金	現年課税分		267,530	267,529	267,529	100.0	100.0	101.0
軽自動車税	計		1,081,830	1,156,064	1,087,543	100.5	94.1	107.0
	現年課税分		1,066,140	1,090,532	1,072,863	100.6	98.4	107.1
	滞納繰越分		15,690	65,532	14,680	93.6	22.4	99.2
環境性能割	現年課税分		45,140	38,990	38,990	86	100	380
軽自動車税 (種別割)	計		1,036,690	1,117,074	1,048,553	101.1	93.9	104.2
	現年課税分		1,021,000	1,051,542	1,033,873	101.3	98.3	104.3
	滞納繰越分		15,690	65,532	14,680	93.6	22.4	99.2
市たばこ税	計		2,905,410	2,863,987	2,863,987	98.6	100.0	90.8
	現年課税分		2,905,410	2,863,961	2,863,961	98.6	100.0	90.8
	滞納繰越分		—	26	26	—	100.0	—
特別土地保有税	計		—	—	—	—	—	—
	現年課税分		—	—	—	—	—	—
	滞納繰越分		—	—	—	—	—	—
入 湯 税	計		32,040	23,011	23,011	71.8	100.0	72.4
	現年課税分		32,040	22,407	22,407	69.9	100.0	70.9
	滞納繰越分		—	604	604	—	100.0	343.2
事業所税	計		2,526,380	2,642,414	2,572,858	101.8	97.4	100.2
	現年課税分		2,519,340	2,629,342	2,565,042	101.8	97.6	100.1
	滞納繰越分		7,040	13,072	7,816	111.0	59.8	149.8
都市計画税	計		6,403,060	6,663,364	6,424,642	100.3	96.4	100.8
	現年課税分		6,351,380	6,484,653	6,369,894	100.3	98.2	100.8
	滞納繰越分		51,680	178,711	54,748	105.9	30.6	93.1
宿 泊 税	計		413,100	431,163	423,814	102.6	98.3	55.1
	現年課税分		413,100	430,279	422,666	102.3	98.2	55.0
	滞納繰越分		—	884	1,148	—	129.9	—

令和元年度

税目		区分	予算額 (千円)	調定額 (千円)	収入済額 (千円)	収入率		収入額 対前年 比 (%)
						対予算 (%)	対調定 (%)	
市 税	合 計		83,533,680	85,982,505	83,641,768	100.1	97.3	101.9
	現年課税分		82,829,660	83,537,209	82,940,823	100.1	99.3	102.2
	滞納繰越分		704,020	2,445,296	700,945	99.6	28.7	77.5
市 民 税	計		38,400,830	39,519,648	38,416,161	100.0	97.2	100.4
	現年課税分		38,062,010	38,360,259	38,080,883	100.1	99.3	100.7
	滞納繰越分		338,820	1,159,389	335,278	99.0	28.9	81.4
個人市民税	計		28,578,150	29,655,816	28,611,688	100.1	96.5	100.4
	現年課税分		28,255,420	28,591,735	28,291,877	100.1	99.0	100.7
	滞納繰越分		322,730	1,064,081	319,811	99.1	30.1	80.5
法人市民税	計		9,822,680	9,863,832	9,804,473	99.8	99.4	100.5
	現年課税分		9,806,590	9,768,524	9,789,006	99.8	100.2	100.5
	滞納繰越分		16,090	95,308	15,467	96.1	16.2	105.9
固定資産税	計		31,293,330	32,263,485	31,310,854	100.1	97.1	101.5
	現年課税分		31,012,420	31,263,865	31,024,164	100.0	99.2	101.8
	滞納繰越分		280,910	999,620	286,690	102.1	28.7	73.5
純固定資産税	計		31,028,550	31,998,708	31,046,077	100.1	97.0	101.5
	現年課税分		30,747,640	30,999,088	30,759,387	100.0	99.2	101.8
	滞納繰越分		280,910	999,620	286,690	102.1	28.7	73.5
交付金	現年課税分		264,780	264,777	264,777	100.0	100.0	99.6
軽自動車税	計		1,006,980	1,088,409	1,016,748	101.0	93.4	105.4
	現年課税分		992,540	1,022,784	1,001,952	101.0	98.0	105.4
	滞納繰越分		14,440	65,625	14,796	102.5	22.6	106.7
環境性能割	現年課税分		6,550	10,252	10,252	157	100	—
軽自動車税	計		1,000,430	1,078,157	1,006,496	100.6	93.4	104.4
	現年課税分		985,990	1,012,532	991,700	100.6	97.9	104.3
	滞納繰越分		14,440	65,625	14,796	102.5	22.6	106.7
市たばこ税	計		3,095,930	3,152,546	3,152,520	101.8	100.0	100.4
	現年課税分		3,095,930	3,152,546	3,152,520	101.8	100.0	100.4
	滞納繰越分		—	—	—	—	—	—
特別土地保有税	計		—	—	—	—	—	—
	現年課税分		—	—	—	—	—	—
	滞納繰越分		—	—	—	—	—	—
入 湯 税	計		33,090	32,372	31,768	96.0	98.1	99.2
	現年課税分		33,090	32,196	31,592	95.5	98.1	99.1
	滞納繰越分		—	176	176	—	100.0	131.3
事業所税	計		2,571,510	2,584,695	2,568,657	99.9	99.4	100.2
	現年課税分		2,564,570	2,569,191	2,563,441	100.0	99.8	100.3
	滞納繰越分		6,940	15,504	5,216	75.2	33.6	59.3
都市計画税	計		6,369,010	6,571,566	6,376,143	100.1	97.0	101.6
	現年課税分		6,306,100	6,366,584	6,317,354	100.2	99.2	102.0
	滞納繰越分		62,910	204,982	58,789	93.5	28.7	73.5
宿 泊 税	計		763,000	769,784	768,917	100.8	99.9	—
	現年課税分		763,000	769,784	768,917	100.8	99.9	—
	滞納繰越分		—	—	—	—	—	—

平成30年度

税目		区分	予算額 (千円)	調定額 (千円)	収入済額 (千円)	収入率		収入額 対前年 比 (%)
						対予算 (%)	対調定 (%)	
市 税	合 計		81,795,190	84,782,702	82,079,625	100.4	96.8	101.8
	現年課税分		80,882,130	81,785,162	81,175,290	100.4	99.3	101.8
	滞納繰越分		913,060	2,997,540	904,335	99.0	30.2	101.0
市 民 税	計		37,959,570	39,434,875	38,244,623	100.8	97.0	104.0
	現年課税分		37,536,790	38,141,365	37,832,942	100.8	99.2	104.0
	滞納繰越分		422,780	1,293,510	411,681	97.4	31.8	102.9
個人市民税	計		28,439,480	29,619,847	28,490,571	100.2	96.2	102.7
	現年課税分		28,030,540	28,423,377	28,093,492	100.2	98.8	102.7
	滞納繰越分		408,940	1,196,470	397,079	97.1	33.2	102.9
法人市民税	計		9,520,090	9,815,028	9,754,052	102.5	99.4	108.0
	現年課税分		9,506,250	9,717,988	9,739,450	102.5	100.2	108.0
	滞納繰越分		13,840	97,040	14,602	105.5	15.1	102.9
固定資産税	計		30,805,430	32,045,857	30,862,567	100.2	96.3	99.9
	現年課税分		30,416,810	30,699,982	30,472,692	100.2	99.3	99.9
	滞納繰越分		388,620	1,345,875	389,875	100.3	29.0	99.7
純固定資産税	計		30,539,460	31,779,888	30,596,598	100.2	96.3	99.9
	現年課税分		30,150,840	30,434,013	30,206,723	100.2	99.3	99.9
	滞納繰越分		388,620	1,345,875	389,875	100.3	29.0	99.7
交付金	現年課税分		265,970	265,969	265,969	100.0	100.0	99.5
軽自動車税	計		962,540	1,035,522	964,364	100.2	93.1	104.8
	現年課税分		949,540	973,195	950,494	100.1	97.7	104.7
	滞納繰越分		13,000	62,327	13,870	106.7	22.3	107.5
環境性能割	現年課税分		—	—	—	—	—	—
軽自動車税	計		962,540	1,035,522	964,364	100.2	93.1	104.8
	現年課税分		949,540	973,195	950,494	100.1	97.7	104.7
	滞納繰越分		13,000	62,327	13,870	106.7	22.3	107.5
市たばこ税	計		3,219,260	3,138,795	3,138,803	97.5	100.0	97.2
	現年課税分		3,219,260	3,138,795	3,138,803	97.5	100.0	97.2
	滞納繰越分		—	—	—	—	—	—
特別土地保有税	計		—	—	—	—	—	—
	現年課税分		—	—	—	—	—	—
	滞納繰越分		—	—	—	—	—	—
入 湯 税	計		33,750	32,189	32,012	94.9	99.5	101.0
	現年課税分		33,750	32,055	31,878	94.5	99.5	100.6
	滞納繰越分		—	134	134	—	100.0	—
事業所税	計		2,552,290	2,578,963	2,563,459	100.4	99.4	101.6
	現年課税分		2,543,320	2,559,340	2,554,657	100.5	99.8	101.7
	滞納繰越分		8,970	19,623	8,802	98.1	44.9	80.6
都市計画税	計		6,262,350	6,516,501	6,273,797	100.2	96.3	100.5
	現年課税分		6,182,660	6,240,430	6,193,824	100.2	99.3	100.5
	滞納繰越分		79,690	276,071	79,973	100.4	29.0	99.6
宿 泊 税	計		—	—	—	—	—	—
	現年課税分		—	—	—	—	—	—
	滞納繰越分		—	—	—	—	—	—

平成29年度

税目		区分	予算額 (千円)	調定額 (千円)	収入済額 (千円)	収入率		収入額 対前年 比 (%)
						対予算 (%)	対調定 (%)	
市 税	合 計		80,483,590	83,819,071	80,605,453	100.2	96.2	100.3
	現年課税分		79,583,580	80,400,444	79,710,173	100.2	99.1	100.3
	滞納繰越分		900,010	3,418,627	895,280	99.5	26.2	97.2
市 民 税	計		36,677,410	38,163,165	36,776,658	100.3	96.4	99.9
	現年課税分		36,268,780	36,695,169	36,376,598	100.3	99.1	100.0
	滞納繰越分		408,630	1,467,996	400,060	97.9	27.3	98.8
個人市民税	計		27,737,280	29,066,587	27,744,486	100.0	95.5	101.3
	現年課税分		27,344,450	27,696,969	27,358,620	100.1	98.8	101.3
	滞納繰越分		392,830	1,369,618	385,866	98.2	28.2	99.8
法人市民税	計		8,940,130	9,096,578	9,032,172	101.0	99.3	96.0
	現年課税分		8,924,330	8,998,200	9,017,978	101.1	100.2	96.0
	滞納繰越分		15,800	98,378	14,194	89.8	14.4	78.7
固定資産税	計		30,836,620	32,324,184	30,881,249	100.1	95.5	101.0
	現年課税分		30,447,680	30,776,498	30,490,173	100.1	99.1	101.1
	滞納繰越分		388,940	1,547,686	391,076	100.6	25.3	95.4
純固定資産税	計		30,569,220	32,056,786	30,613,851	100.2	95.5	101.0
	現年課税分		30,180,280	30,509,100	30,222,775	100.1	99.1	101.1
	滞納繰越分		388,940	1,547,686	391,076	100.6	25.3	95.4
交付金	現年課税分		267,400	267,398	267,398	100.0	100.0	100.2
軽自動車税	計		918,850	988,068	920,333	100.2	93.1	105.0
	現年課税分		906,170	929,768	907,432	100.1	97.6	104.8
	滞納繰越分		12,680	58,300	12,901	101.8	22.1	121.2
環境性能割	現年課税分		—	—	—	—	—	—
軽自動車税	計		918,850	988,068	920,333	100.2	93.1	105.0
	現年課税分		906,170	929,768	907,432	100.1	97.6	104.8
	滞納繰越分		12,680	58,300	12,901	101.8	22.1	121.2
市たばこ税	計		3,268,170	3,227,663	3,227,663	98.8	100.0	93.6
	現年課税分		3,268,170	3,227,663	3,227,663	98.8	100.0	93.6
	滞納繰越分		—	—	—	—	—	—
特別土地保有税	計		—	—	—	—	—	—
	現年課税分		—	—	—	—	—	—
	滞納繰越分		—	—	—	—	—	—
入 湯 税	計		32,650	31,829	31,695	97.1	99.6	89.9
	現年課税分		32,650	31,829	31,695	97.1	99.6	89.9
	滞納繰越分		—	—	—	—	—	—
事業所税	計		2,513,360	2,544,365	2,524,013	100.4	99.2	100.9
	現年課税分		2,503,430	2,517,609	2,513,096	100.4	99.8	100.9
	滞納繰越分		9,930	26,756	10,917	109.9	40.8	97.0
都市計画税	計		6,236,530	6,539,797	6,243,842	100.1	95.5	101.4
	現年課税分		6,156,700	6,221,908	6,163,516	100.1	99.1	101.5
	滞納繰越分		79,830	317,889	80,326	100.6	25.3	95.1
宿 泊 税	計		—	—	—	—	—	—
	現年課税分		—	—	—	—	—	—
	滞納繰越分		—	—	—	—	—	—

平成28年度

税目	区分	予 算 額 (千円)	調 定 額 (千円)	収 入 済 額 (千円)	収 入 率		収 入 額 対 前 年 比 (%)
					対 予 算 (%)	対 調 定 (%)	
市 税	合 計	80,100,270	84,339,566	80,391,988	100.4	95.3	101.5
	現年課税分	79,160,480	80,213,726	79,470,922	100.4	99.1	101.7
	滞納繰越分	939,790	4,125,840	921,066	98.0	22.3	87.3
市 民 税	計	36,554,870	38,632,392	36,797,932	100.7	95.3	100.9
	現年課税分	36,135,170	36,726,263	36,393,062	100.7	99.1	101.0
	滞納繰越分	419,700	1,906,129	404,870	96.5	21.2	90.5
個人市民税	計	27,371,310	29,162,273	27,387,563	100.1	93.9	102.9
	現年課税分	26,970,880	27,364,063	27,000,737	100.1	98.7	103.1
	滞納繰越分	400,430	1,798,210	386,826	96.6	21.5	90.3
法人市民税	計	9,183,560	9,470,119	9,410,369	102.5	99.4	95.4
	現年課税分	9,164,290	9,362,200	9,392,325	102.5	100.3	95.4
	滞納繰越分	19,270	107,919	18,044	93.6	16.7	95.2
固 定 資 産 税	計	30,529,900	32,246,467	30,573,699	100.1	94.8	102.8
	現年課税分	30,113,880	30,478,865	30,163,849	100.2	99.0	103.1
	滞納繰越分	416,020	1,767,602	409,850	98.5	23.2	84.1
純固定資産税	計	30,263,110	31,979,675	30,306,907	100.1	94.8	102.9
	現年課税分	29,847,090	30,212,073	29,897,057	100.2	99.0	103.2
	滞納繰越分	416,020	1,767,602	409,850	98.5	23.2	84.1
交 付 金	現年課税分	266,790	266,792	266,792	100.0	100.0	97.8
軽自動車税	計	881,510	940,440	876,263	99.4	93.2	114.9
	現年課税分	870,480	888,297	865,616	99.4	97.5	115.4
	滞納繰越分	11,030	52,143	10,647	96.5	20.4	86.0
環境性能割	現年課税分	—	—	—	—	—	—
軽自動車税	計	881,510	940,440	876,263	99.4	93.2	114.9
	現年課税分	870,480	888,297	865,616	99.4	97.5	115.4
	滞納繰越分	11,030	52,143	10,647	96.5	20.4	86.0
市たばこ税	計	3,457,180	3,447,303	3,447,303	99.7	100.0	95.7
	現年課税分	3,457,180	3,447,303	3,447,303	99.7	100.0	95.7
	滞納繰越分	—	—	—	—	—	—
特別土地保有税	計	—	292	292	—	100.0	—
	現年課税分	—	292	292	—	100.0	—
	滞納繰越分	—	—	—	—	—	—
入 湯 税	計	32,410	35,242	35,242	108.7	100.0	111.3
	現年課税分	32,410	35,242	35,242	108.7	100.0	111.3
	滞納繰越分	—	—	—	—	—	—
事 業 所 税	計	2,504,540	2,534,650	2,502,244	99.9	98.7	100.1
	現年課税分	2,495,550	2,498,893	2,490,993	99.8	99.7	100.0
	滞納繰越分	8,990	35,757	11,251	125.2	31.5	145.6
都 市 計 画 税	計	6,139,860	6,502,780	6,159,013	100.3	94.7	101.8
	現年課税分	6,055,810	6,138,571	6,074,565	100.3	99.0	102.1
	滞納繰越分	84,050	364,209	84,448	100.5	23.2	83.9
宿 泊 税	計	—	—	—	—	—	—
	現年課税分	—	—	—	—	—	—
	滞納繰越分	—	—	—	—	—	—

(4) 市税予算額及び市税収入額等の推移

区分 年度	予 算 現 額				収 入 額 等					収 入 率	
	当初予算額 (千円)	補正予算額 (千円)	計 (千円)	当初予算 対前年比 (%)	調 定 額 (千円)	収 入 済 額 (千円)	不納欠損額 (千円)	還付未済額 (千円)	収 入 未 済 額 (千円)	対 予算現額計 (%)	対 調 定 額 (%)
H24	75,209,440	1,261,000	76,470,440	98.2	82,554,647	76,708,744	358,281	45,806	5,533,428	100.3	92.9
H25	76,512,410	1,114,000	77,626,410	101.7	83,250,570	77,843,545	270,628	54,836	5,191,233	100.3	93.5
H26	78,077,970	1,030,000	79,107,970	102.0	84,222,595	79,280,714	357,832	64,420	4,648,469	100.2	94.1
H27	78,205,180	463,000	78,668,180	100.2	83,571,699	79,167,507	320,588	49,241	4,132,845	100.6	94.7
H28	79,402,870	697,400	80,100,270	101.5	84,339,566	80,391,988	580,684	57,301	3,424,195	100.4	95.3
H29	80,941,590	△ 458,000	80,483,590	101.9	83,819,071	80,605,453	253,886	42,409	3,002,141	100.2	96.2
H30	81,688,190	107,000	81,795,190	100.9	84,782,702	82,079,625	298,817	48,149	2,452,409	100.3	96.8
R元	83,982,680	△ 449,000	83,533,680	102.8	85,982,505	83,641,768	217,243	49,065	2,172,559	100.9	97.3
R2	82,947,990	△ 1,383,900	81,564,090	100.0	85,057,419	82,263,379	133,326	24,280	2,684,994	100.9	96.7
R3	77,249,050	3,053,900	80,302,950	93.1	82,957,098	81,007,993	114,261	54,224	1,889,068	100.9	97.7
R4	82,500,470	—	—	106.8	—	—	—	—	—	—	—

(5) 市税の市民負担状況調（決算額）

税目	年度	H30		R元		R2		R3		R4(当初予算)	
	区分	1人あたり (円)	1世帯あたり (円)	1人あたり (円)	1世帯あたり (円)	1人あたり (円)	1世帯あたり (円)	1人あたり (円)	1世帯あたり (円)	1人あたり (円)	1世帯あたり (円)
市 税 合 計		176,733	405,057	180,501	409,834	178,015	399,711	175,151	390,259	179,524	395,299
市 民 税		82,348	188,734	82,903	188,234	80,912	181,679	78,915	175,831	79,550	175,161
固 定 資 産 税		66,453	152,305	67,570	153,419	68,114	152,943	66,645	148,493	69,372	152,752
軽 自 動 車 税		2,076	4,759	2,194	4,982	2,353	5,284	2,457	5,474	2,634	5,801
市 た ば こ 税		6,758	15,490	6,803	15,447	6,198	13,916	6,584	14,671	6,785	14,941
特 別 土 地 保 有 税		—	—	—	—	—	—	—	—	—	—
入 湯 税		69	158	69	156	50	112	94	210	84	185
事 業 所 税		5,520	12,650	5,543	12,586	5,568	12,501	5,709	12,720	5,713	12,580
都 市 計 画 税		13,509	30,961	13,760	31,242	13,903	31,217	13,686	30,495	14,254	31,387
宿 泊 税		—	—	1,659	3,768	917	2,059	1,061	2,365	1,132	2,492

(注) 人口及び世帯数は各年度とも4月1日現在の推計による。

(6) 市税の税目別構成比

税目	年度	H30		R元		R2		R3		R4(当初予算)	
	区分	決算額 (千円)	構成比 (%)	決算額 (千円)	構成比 (%)	決算額 (千円)	構成比 (%)	決算額 (千円)	構成比 (%)	当初予算額 (千円)	構成比 (%)
市 税 合 計		82,079,625	100.0	83,641,768	100.0	82,263,379	100.0	81,007,993	100.0	82,500,470	100.0
普 通 税		73,210,357	89.2	73,896,283	88.3	72,819,054	88.5	71,503,248	88.3	72,765,610	88.2
市 民 税		38,244,623	46.6	38,416,161	45.9	37,390,861	45.4	36,498,223	45.0	36,556,790	44.3
個 人 市 民 税		28,490,571	34.7	28,611,688	34.2	29,309,439	35.6	28,658,264	35.4	28,620,570	34.7
法 人 市 民 税		9,754,052	11.9	9,804,473	11.7	8,081,422	9.8	7,839,959	9.7	7,936,220	9.6
固 定 資 産 税		30,862,567	37.6	31,310,854	37.4	31,476,663	38.3	30,823,535	38.0	31,880,000	38.6
純固定資産税		30,596,598	37.3	31,046,077	37.1	31,209,134	38.0	30,562,528	37.8	31,615,230	38.4
交 付 金		265,969	0.3	264,777	0.3	267,529	0.3	261,007	0.3	264,770	0.3
軽自動車税		964,364	1.2	1,016,748	1.2	1,087,543	1.3	1,136,244	1.4	1,210,600	1.5
環 境 性 能 割		—	—	10,252	0.0	38,990	0.0	46,873	0.1	91,830	0.0
軽自動車税(種別割)		964,364	1.2	1,006,496	1.2	1,048,553	1.3	1,089,371	1.3	1,118,770	1.4
市 た ば こ 税		3,138,803	3.8	3,152,520	3.8	2,863,987	3.5	3,045,246	3.8	3,118,220	3.8
特 別 土 地 保 有 税		—	—	—	—	—	—	—	—	—	—
目 的 税		8,869,268	10.8	9,745,485	11.7	9,444,325	11.5	9,504,745	11.7	9,734,860	11.8
入 湯 税		32,012	0.0	31,768	0.0	23,011	0.0	43,555	0.1	38,670	0.0
事 業 所 税		2,563,459	3.1	2,568,657	3.1	2,572,858	3.2	2,640,346	3.4	2,625,560	3.2
都 市 計 画 税		6,273,797	7.7	6,376,143	7.7	6,424,642	7.8	6,329,949	7.8	6,550,630	7.9
宿 泊 税		—	—	768,917	0.9	423,814	0.5	490,895	0.6	520,000	0.6

(7) 令和4年度市税当初予算構成図

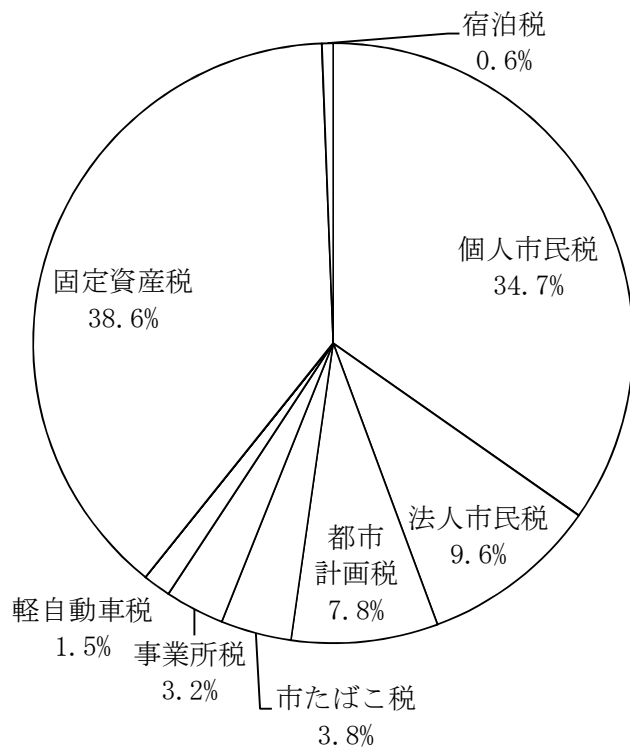

(8) 市税の税目別決算額の推移

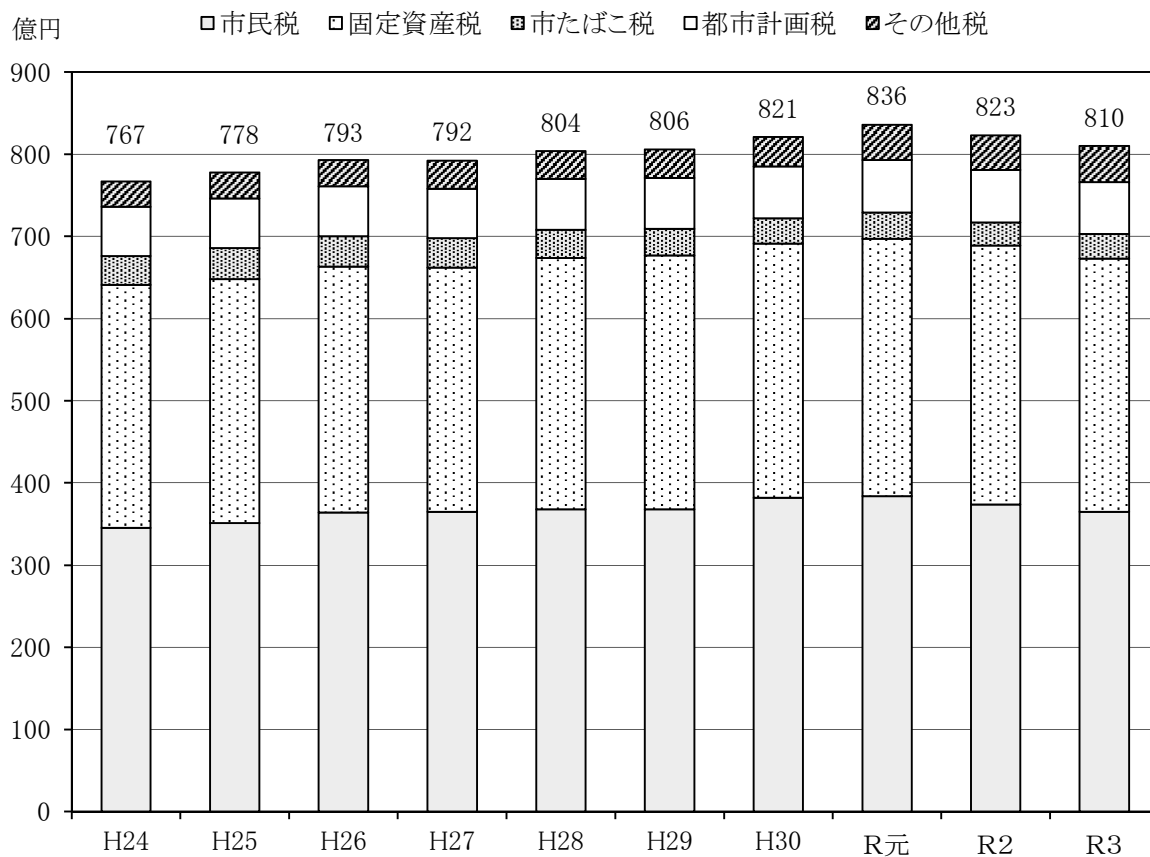

(9) 市税の税目別収入率の推移表

税目	年度									
	H24	H25	H26	H27	H28	H29	H30	R元	R2	R3
	(%)	(%)	(%)	(%)	(%)	(%)	(%)	(%)	(%)	(%)
市税合計	92.9	93.5	94.1	94.7	95.3	96.2	96.8	97.3	96.7	97.7
現年課税分	98.3	98.6	98.8	99.0	99.1	99.1	99.3	99.3	98.5	99.4
滞納繰越分	20.7	21.8	22.3	22.8	22.3	26.2	30.2	28.7	29.1	45.3
市民税	93.4	93.9	94.5	94.9	95.3	96.4	97.0	97.2	96.8	97.5
現年課税分	98.6	98.8	98.9	99.0	99.1	99.1	99.2	99.3	98.7	99.4
滞納繰越分	18.0	20.0	21.3	21.9	21.2	27.3	31.8	28.9	27.4	38.9
個人市民税	91.5	92.0	92.8	93.3	93.9	95.5	96.2	96.5	96.8	97.0
現年課税分	98.2	98.3	98.5	98.5	98.7	98.8	98.8	99.0	99.1	99.2
滞納繰越分	17.8	19.6	21.0	22.2	21.5	28.2	33.2	30.1	27.2	26.6
法人市民税	99.0	99.3	99.3	99.2	99.4	99.3	99.4	99.4	96.9	99.5
現年課税分	99.9	100.2	100.0	100.2	100.3	100.2	100.2	100.2	97.4	100.1
滞納繰越分	21.7	27.5	27.4	15.9	16.7	14.4	15.1	16.2	30.4	82.5
固定資産税	91.6	92.3	93.0	93.9	94.8	95.5	96.3	97.1	96.4	97.6
現年課税分	97.9	98.3	98.6	98.8	99.0	99.1	99.3	99.2	98.3	99.4
滞納繰越分	22.5	23.0	22.9	23.5	23.2	25.3	29.0	28.7	30.6	49.8
純固定資産税	91.5	92.3	92.9	93.8	94.8	95.5	96.3	97.0	96.4	97.6
現年課税分	97.8	98.2	98.6	98.8	99.0	99.1	99.3	99.2	98.2	99.4
滞納繰越分	22.5	23.0	22.9	23.5	23.2	25.3	29.0	28.7	30.6	49.8
交付金	100.0	100.0	100.0	100.0	100.0	100.0	100.0	100.0	100.0	100.0
軽自動車税	90.8	91.3	91.9	92.8	93.2	93.1	93.1	93.4	94.1	94.6
現年課税分	97.4	97.5	97.8	98.0	97.5	97.6	97.7	98.0	98.4	98.5
滞納繰越分	17.6	19.5	20.0	22.0	20.4	22.1	22.3	22.6	22.4	24.4
環境性能割	—	—	—	—	—	—	—	100.0	100.0	100.0
種別割	—	—	—	—	—	—	—	93.4	93.9	94.4
現年課税分	—	—	—	—	—	—	—	97.9	98.3	98.4
滞納繰越分	—	—	—	—	—	—	—	22.6	22.4	24.4
市たばこ税	100.0	100.0	100.0	100.0	100.0	100.0	100.0	100.0	100.0	100.0
現年課税分	100.0	100.0	100.0	100.0	100.0	100.0	100.0	100.0	100.0	100.0
滞納繰越分	100.0	—	—	—	—	—	—	—	100.0	—
特別土地保有税	0.0	—	—	—	100.0	—	—	—	—	—
現年課税分	—	—	—	—	100.0	—	—	—	—	—
滞納繰越分	0.0	—	—	—	—	—	—	—	—	—
入湯税	92.5	91.9	100.0	100.0	100.0	99.6	99.5	98.1	100.0	99.3
現年課税分	92.4	92.5	100.0	100.0	100.0	99.6	99.5	98.1	100.0	99.3
滞納繰越分	93.3	84.7	100.0	—	—	—	100.0	100.0	100.0	—
事業所税	97.7	97.8	98.2	98.6	98.7	99.2	99.4	99.4	97.4	99.5
現年課税分	99.3	99.3	99.7	99.7	99.7	99.8	99.8	99.8	97.6	99.8
滞納繰越分	28.9	29.8	32.9	20.8	31.5	40.8	44.9	33.6	59.8	87.1
都市計画税	91.4	92.2	92.9	93.8	94.7	95.5	96.3	97.0	96.4	97.6
現年課税分	97.8	98.2	98.6	98.8	99.0	99.1	99.3	99.2	98.2	99.4
滞納繰越分	22.5	23.0	22.9	23.5	23.2	25.3	29.0	28.7	30.6	49.8
宿泊税	—	—	—	—	—	—	—	99.9	98.3	95.8
現年課税分	—	—	—	—	—	—	—	99.9	98.2	97.1
滞納繰越分	—	—	—	—	—	—	—	—	129.9	21.1

(10) 市税収入四半期別実績調

区分 年度	構成比	第 1 四 半 期				第 2 四 半 期				第 3 四 半 期			
		合 計 (%・千円)	4 月 (%・千円)	5 月 (%・千円)	6 月 (%・千円)	計 (%・千円)	7 月 (%・千円)	8 月 (%・千円)	9 月 (%・千円)	計 (%・千円)	10 月 (%・千円)	11 月 (%・千円)	12 月 (%・千円)
H29	100.0	6.2	20.0	10.1	36.3	6.3	10.2	4.6	21.1	3.7	4.9	11.3	19.9
	80,605,453	5,020,385	16,102,375	8,137,198	29,259,958	5,057,200	8,196,810	3,724,435	16,978,445	2,981,576	3,964,973	9,080,018	16,026,567
H30	100.0	5.9	20.5	9.7	36.1	6.8	9.9	4.6	21.3	3.9	4.9	6.7	15.4
	82,079,625	4,815,240	16,808,266	7,964,385	29,587,891	5,613,364	8,146,924	3,736,740	17,497,028	3,163,001	4,023,585	5,478,569	12,665,155
R元	100.0	6.0	20.9	9.7	36.0	6.9	9.7	5.5	21.8	3.6	4.6	7.0	15.0
	83,641,768	4,927,277	17,225,317	7,996,998	30,149,592	5,710,211	8,000,752	4,494,934	18,205,897	2,958,220	3,800,624	5,763,443	12,522,287
R2	100.0	7.4	19.6	10.7	37.7	6.5	10.1	5.1	21.8	3.1	5.1	10.7	18.9
	82,263,379	6,015,400	15,869,034	8,641,343	30,525,777	5,197,368	8,220,110	4,139,104	17,556,582	2,495,866	4,126,470	8,707,535	15,329,871
R3	100.0	7.4	20.0	10.0	37.5	6.4	10.3	4.8	21.6	3.0	5.0	11.1	19.1
	81,007,993	6,032,884	16,234,832	8,093,445	30,361,161	5,129,532	8,372,538	3,909,557	17,411,627	2,417,444	4,043,461	9,013,470	15,474,375

区分 年度	第 4 四 半 期				出 納 整 理 期 間		
	1 月 (%・千円)	2 月 (%・千円)	3 月 (%・千円)	計 (%・千円)	4 月 (%・千円)	5 月 (%・千円)	計 (%・千円)
H29	5.2	5.1	9.9	20.1	2.6	0.0	2.6
	4,154,577	4,125,515	7,995,038	16,275,130	2,083,403	△ 18,050	2,065,353
H30	9.7	5.1	9.8	24.6	2.6	0.0	2.6
	7,940,411	4,182,712	8,042,429	20,165,552	2,156,283	7,716	2,163,999
R元	10.0	4.6	10.8	24.9	2.5	0.0	2.3
	8,196,378	3,748,138	8,888,772	20,833,288	2,035,497	△ 104,793	1,930,704
R2	4.7	4.8	11.2	20.7	2.5	0.0	2.6
	3,831,406	3,879,885	9,067,467	16,778,758	2,059,484	12,907	2,072,391
R3	4.8	4.9	9.9	19.6	2.3	0.0	2.3
	3,882,614	3,964,192	8,058,798	15,905,604	1,823,424	31,802	1,855,226

(11) 市税現年課税分決算額と基準財政収入額との比較表

税目	年度	R2				R3				R4(当初予算)			
	区分	現年課税分 決算額 A	基準財政 収入額 B	B × 10/7.5 C	A - C	現年課税分 決算額 A	基準財政 収入額 B	B × 10/7.5 C	A - C	現年課税分 予算額 A	基準財政 収入額 B	B × 10/7.5 C	A - C
		(千円)	(千円)	(千円)	(千円)	(千円)	(千円)	(千円)	(千円)	(千円)	(千円)	(千円)	(千円)
市税合計		81,634,140	56,743,921	74,344,796	7,250,354	79,801,947	53,850,629	70,573,445	9,181,629	81,853,260	56,509,891	75,346,523	6,506,737
普通税		72,254,131	54,777,437	71,722,817	492,324	70,475,231	51,839,889	67,892,458	2,535,900	72,217,560	54,531,646	72,708,863	△ 491,303
市民税		37,107,570	27,919,561	35,932,301	1,175,269	36,048,013	25,303,215	32,545,155	3,502,858	36,340,720	27,365,282	36,487,043	△ 146,323
個人市民税		29,045,656	※1 18,821,148	25,094,864	69,451	28,417,857	※1 17,928,682	23,904,909	935,555	28,414,690	※1 22,589,357	30,119,143	△ 1,704,453
			※2 3,881,341	3,881,341			※2 3,577,393	3,577,393			0		
法人市民税		8,061,914	5,217,072	6,956,096	1,105,818	7,630,156	3,797,140	5,062,853	2,567,303	7,926,030	4,775,925	6,367,900	1,558,130
固定資産税		30,942,208	23,457,761	31,277,015	△ 334,807	30,000,056	23,278,179	31,037,572	△ 1,037,516	31,297,850	23,814,851	31,753,135	△ 455,285
環境性能割		38,990	14,989	—	—	46,873	26,197	—	—	91,830	53,237	70,983	20,847
軽自動車税		1,033,873	783,852	1,045,136	△ 11,263	1,074,036	801,743	1,068,991	5,045	1,104,170	841,560	1,122,080	△ 17,910
市たばこ税		2,863,961	2,400,627	3,200,836	△ 336,875	3,045,246	2,234,799	2,979,732	65,514	3,118,220	2,258,135	3,010,847	107,373
特別土地保有税		—	—	—	—	—	—	—	—	—	—	—	—
交付金		267,529	200,647	267,529	0	261,007	195,756	261,008	△ 1	264,770	198,581	264,775	△ 5
目的税		9,380,009	1,966,484	2,621,979	6,758,030	9,326,716	2,010,740	2,680,987	6,645,729	9,635,700	1,978,245	2,637,660	6,998,040
入湯税		22,407	—	—	22,407	43,555	—	—	43,555	38,670	—	—	38,670
事業所税		2,565,042	1,966,484	2,621,979	△ 56,937	2,579,745	2,010,740	2,680,987	△ 101,242	2,596,200	1,978,245	2,637,660	△ 41,460
都市計画税		6,369,894	—	—	6,369,894	6,214,375	—	—	6,214,375	6,484,620	—	—	6,484,620
宿泊税		422,666	—	—	422,666	489,041	—	—	489,041	516,210	—	—	516,210

※1 75%算入分

※2 100%算入分(税源移譲分)

2. 譲与税及び交付金収入状況

(1) 譲与税

項目	年度 区分	H29		H30		R 元		R2		R3	
		金額 (千円)	対前年 (%)	金額 (千円)	対前年 (%)	金額 (千円)	対前年 (%)	金額 (千円)	対前年 (%)	金額 (千円)	対前年 (%)
自動車重量 譲与税	当初予算	793,000	97.5	829,000	104.5	850,000	102.5	883,000	103.9	918,300	104.0
	決算	840,850	100.2	852,669	101.4	882,570	103.5	875,741	103.5	886,700	101.3
	6月	245,448	107.0	222,004	90.4	244,974	110.3	229,852	93.8	255,162	111.0
	11月	346,984	101.6	347,769	100.2	368,415	105.9	359,146	97.5	362,406	100.9
	3月	248,418	92.7	282,896	113.9	269,181	95.2	286,743	106.5	269,132	93.9
特別とん 譲与税	当初予算	5,000	100.0	5,000	100.0	6,000	120.0	6,000	100.0	6,000	100.0
	決算	6,847	101.8	9,726	142.0	8,349	85.8	8,420	85.8	8,335	99.0
	9月	4,005	105.5	6,479	161.8	3,969	61.3	5,907	148.8	4,501	76.2
	3月	2,842	97.1	3,247	114.3	4,380	134.9	2,513	57.4	3,834	152.6
地方揮発油 譲与税	当初予算	345,000	99.4	339,000	98.3	334,000	98.5	323,000	96.7	299,000	92.6
	決算	343,048	99.1	346,143	100.9	306,464	88.5	301,002	88.5	310,128	103.0
	6月	99,153	98.9	96,859	97.7	85,438	88.2	103,909	121.6	96,410	92.8
	11月	143,031	97.7	140,363	98.1	128,802	91.8	91,498	71.0	97,582	106.6
	3月	100,864	101.3	108,921	108.0	92,224	84.7	105,595	114.5	116,136	110.0
森林環境 譲与税	当初予算	—	—	—	—	27,000	—	60,000	222.2	60,000	100.0
	決算	—	—	—	—	28,025	—	59,554	—	60,213	101.1
	9月	—	—	—	—	14,012	—	29,777	212.5	30,088	101.0
	3月	—	—	—	—	14,013	—	29,777	212.5	30,125	101.2
地方道路 譲与税 ※ (単位:円)	当初予算	0	—	0	—	0	—	0	—	0	—
	決算	0	0.0	0	0.0	122	0.0	4	0.0	4	0.0
	6月	0	0.0	0	0.0	0	0.0	1	0.0	2	0.0
	11月	0	0.0	0	0.0	120	0.0	1	0.0	1	0.0
	3月	0	0.0	0	0.0	2	0.0	2	0.0	1	0.0
譲与税計	当初予算	1,143,000	98.1	1,173,000	102.6	1,217,000	103.8	1,272,000	104.5	1,283,300	100.9
	決算	1,190,745	99.9	1,208,538	101.5	1,225,408	101.4	1,244,717	101.6	1,265,376	101.7

※ 地方道路譲与税は平成21年度より地方揮発油譲与税に改称

(2) 交付金

項目	年度 区分	H29		H30		R 元		R2		R3	
		金額 (千円)	対前年 (%)	金額 (千円)	対前年 (%)	金額 (千円)	対前年 (%)	金額 (千円)	対前年 (%)	金額 (千円)	対前年 (%)
利子割 交付金	当初予算	112,000	70.4	93,000	83.0	107,000	115.1	80,000	74.8	54,800	68.5
	決算	138,662	199.4	122,174	88.1	60,093	49.2	68,038	49.2	58,804	86.4
	8月	46,076	264.3	52,067	113.0	24,359	46.8	25,181	103.4	29,959	119.0
	12月	58,456	230.0	46,632	79.8	23,824	51.1	25,434	106.8	18,577	73.0
	3月	34,130	127.8	23,475	68.8	11,910	50.7	17,423	146.3	10,268	58.9
配当割 交付金	当初予算	335,000	74.3	286,000	85.4	317,000	110.8	286,000	90.2	274,000	95.8
	決算	294,419	132.1	246,284	83.7	289,775	117.7	250,947	117.7	361,543	144.1
	8月	67,866	104.9	70,290	103.6	75,801	107.8	66,934	88.3	69,943	104.5
	12月	12,821	105.5	12,388	96.6	13,443	108.5	13,268	98.7	16,569	124.9
	3月	213,732	146.4	163,606	76.5	200,531	122.6	170,745	85.1	275,031	161.1
株式等 譲渡所得割 交付金	当初予算	393,000	55.9	630,000	160.3	618,000	98.1	340,000	55.0	424,000	124.7
	決算	421,810	302.9	246,308	58.4	175,636	71.3	311,734	71.3	490,357	157.3
	3月	421,810	302.9	246,308	58.4	175,636	71.3	311,734	177.5	490,357	157.3
ゴルフ場 利用税 交付金	当初予算	51,000	100.0	51,000	100.0	48,000	94.1	48,000	100.0	48,000	100.0
	決算	45,300	91.8	43,508	96.0	51,427	118.2	48,871	118.2	51,636	105.7
	8月	18,043	99.4	16,053	89.0	19,487	121.4	16,342	83.9	21,828	133.6
	12月	20,661	90.8	18,975	91.8	19,767	104.2	23,304	117.9	22,283	95.6
	3月	6,596	78.1	8,480	128.6	12,173	143.5	9,225	75.8	7,525	81.6
法人事業税 交付金	当初予算	—	—	—	—	—	—	866,000	—	1,304,000	150.6
	決算	—	—	—	—	—	—	818,894	—	1,376,253	168.1
	8月	—	—	—	—	—	—	509,351	—	641,182	125.9
	12月	—	—	—	—	—	—	121,856	—	313,410	257.2
	3月	—	—	—	—	—	—	187,687	—	421,661	224.7
地方消費税 交付金	当初予算	8,940,000	94.7	9,146,000	102.3	9,275,000	101.4	11,399,000	122.9	11,891,000	104.3
	決算	9,202,723	103.1	9,503,619	103.3	9,093,696	95.7	11,008,028	95.7	11,988,657	108.9
	6月	2,207,627	100.6	2,329,068	105.5	2,365,921	101.6	2,515,433	106.3	2,370,695	94.2
	9月	3,013,693	106.7	3,008,262	99.8	2,945,332	97.9	3,715,145	126.1	3,978,717	107.1
	12月	1,632,303	98.0	1,684,921	103.2	1,259,841	74.8	1,983,698	157.5	2,524,597	127.3
	3月	2,349,100	105.0	2,481,368	105.6	2,522,602	101.7	2,793,752	110.7	3,114,648	111.5
自動車取得 税交付金	当初予算	269,000	112.6	340,000	126.4	182,000	53.5	—	—	—	—
	決算	394,818	141.6	435,401	110.3	223,313	51.3	—	—	—	—
	8月	135,883	180.5	144,172	106.1	145,778	101.1	—	—	—	—
	12月	122,563	132.0	138,455	113.0	77,535	56.0	—	—	—	—
	3月	136,372	123.2	152,774	112.0	—	—	—	—	—	—
環境性能割 交付金	当初予算	—	—	—	—	68,000	—	177,000	260.3	119,000	67.2
	決算	—	—	—	—	70,071	—	131,998	—	129,517	98.1
	8月	—	—	—	—	—	—	32,114	—	27,831	86.7
	12月	—	—	—	—	17,718	—	36,574	206.4	34,087	93.2
	3月	—	—	—	—	52,353	—	63,310	120.9	67,599	106.8
国有提供施設 等所在市助成 交付金	当初予算	14,000	93.3	14,000	100.0	14,000	100.0	14,000	100.0	14,000	100.0
	決算	14,059	97.8	14,003	99.6	14,003	100.0	14,003	100.0	13,819	98.7
	12月	14,059	97.8	14,003	99.6	14,003	100.0	14,003	100.0	13,819	98.7
地方特例 交付金	当初予算	319,000	113.5	362,000	113.5	982,000	271.3	449,000	45.7	1,880,100	418.7
	決算	312,772	108.5	358,448	114.6	1,051,303	293.3	501,663	293.3	1,882,704	375.3
	4月	155,205	109.7	181,822	117.1	202,207	111.2	229,161	113.3	244,965	106.9
	9月	157,567	107.4	176,626	112.1	247,829	140.3	272,502	110.0	255,446	93.7
	3月	—	—	—	—	601,267	—	—	—	1,382,293	—
交付金計	当初予算	10,433,000	92	10,922,000	104.7	11,543,000	105.7	12,616,000	109.3	14,585,900	115.6
	決算	10,824,563	108.4	10,969,745	101.3	10,959,246	99.9	12,203,284	111.4	14,847,520	121.7

(注) 地方特例交付金の内訳は、個人住民税における住宅借入金等特別税額控除実施に伴う減収補填分であり、令和元年度からは、自動車税及び軽自動車税減収補填分が追加交付となる。なお、令和元年度には、子ども子育て支援臨時交付金、令和3年度には、新型コロナウイルス感染症対策地方税減収補填特別交付金が臨時で交付されている。

3. 徴税費

(1) 徴税費の推移表

区分		年度	H30	R元	R2	R3	R4	
							(当初予算)	
税 収 入 額	A	市 税 (千円)	82,079,625	83,641,768	82,263,379	81,007,993	82,500,470	
	B	個人 の 県 民 税 (千円)	18,911,602	18,991,771	19,454,790	19,042,111	18,976,392	
	C	合 計 (千円)	100,991,227	102,633,539	101,718,169	100,050,104	101,476,862	
徴 税 費	人 件 費	D	基 本 給 (千円)	446,019	452,242	446,218	457,496	503,416
		E	諸 手 当 (千円)	268,205	274,754	283,518	267,768	272,946
			(イ)超過勤務手当 (千円)	27,058	26,274	32,520	22,509	22,800
			(ロ)税務特別手当 (千円)	8,960	9,036	8,588	8,809	8,146
			(ハ)その他手当 (千円)	232,187	239,444	242,410	236,450	242,000
		F	そ の 他 (千円)	191,978	187,092	190,434	195,442	187,858
	G	小 計 (千円)	906,202	914,088	920,170	920,706	964,220	
	需 用 費	H	旅 費 (千円)	1,078	817	280	116	1,032
		I	賃 金 (千円)	1,961	3,615	460	-	-
		J	そ の 他 (千円)	271,685	330,428	270,143	280,564	354,807
K		小 計 (千円)	274,724	334,860	270,883	280,680	355,839	
報 奨 金 及 び これに類する 経 費	L	納期前納付の報奨金 (千円)	-	-	-	-	-	
	M	納税貯蓄組合補助金 (千円)	-	-	-	-	-	
	N	納 税 奨 励 金 (千円)	10,453	22,010	27,889	26,192	33,280	
	O	そ の 他 (千円)	412	451	235	62	410	
	P	小 計 (千円)	10,865	22,461	28,124	26,254	33,690	
そ の 他	Q	そ の 他 (千円)	69,884	8,898	9,395	9,722	21,642	
	R	徴 税 費 合 計 (千円)	1,261,675	1,280,307	1,228,572	1,237,362	1,375,391	
県 民 税 徴 収 取 扱 費	S	納税義務者数を基準にした金額 (千円)	752,331	756,087	762,585	790,748	794,000	
	T	報奨金の額に相当する金額 (千円)	-	-	-	-	-	
	U	合 計 (千円)	752,331	756,087	762,585	790,748	794,000	
市 税 徴 収 取 扱 費	V	R - U (千円)	509,344	524,220	465,987	446,614	581,391	
税 徴 収 額 に 対 す る 徴 税 費 の 割 合		R / C (%)	1.2	1.2	1.2	1.2	1.4	
		V / A (%)	0.6	0.6	0.6	0.6	0.7	
徴 税 職 員 数		徴 税 職 員 (人)	147	147	147	151	151	
		そ の 他 の 職 員 (人)	-	-	-	-	-	
		合 計 (人)	147	147	147	147	151	
		ほ か 臨 時 職 員 (人)	12	12	12	12	12	

(注1) 市町村税課税状況等の調(第39表 市町村税の徴収に要する経費等に関する調)より

(注2) 各年度末のもの(令和4年度においては予算定数)

(2) 徴税費目節別内訳表

年度 目節		H30	R元	R2	R3	R4 (当初予算)
		賦	報酬 (千円)	40,892	34,340	38,576
	給料 (千円)	446,019	452,242	446,218	457,496	506,862
	職員手当等 (千円)	268,205	274,754	283,430	269,797	275,638
	共済費 (千円)	157,738	158,606	156,817	10,838	164,022
	賃金 (千円)	1,961	3,615	—	—	—
課	報償費 (千円)	9,730	9,466	8,819	8,784	9,380
	旅費 (千円)	1,078	817	3,055	3,527	2,969
	需用費 (千円)	18,355	19,114	20,765	17,707	15,480
徴	役務費 (千円)	88,553	89,351	89,695	94,349	96,506
	委託料 (千円)	207,274	205,582	139,935	143,692	304,842
	使用料及び 賃借料 (千円)	10,765	7,055	7,707	7,883	8,148
収	工事請負費 (千円)	—	—	—	—	—
	備品購入費 (千円)	127	2,164	1,342	628	—
	負担金、補助 及び交付金 (千円)	10,978	23,201	32,213	32,336	43,883
費	公課費 (千円)	—	—	—	—	—
	徴税費計 (千円)	1,261,675	1,280,307	1,228,572	1,084,679	1,447,999
	償還金、利子 及び割引料 (千円)	261,783	262,213	354,188	285,452	303,000
賦課徴收費計 (千円)		1,523,458	1,542,520	1,582,760	1,370,131	1,750,999

(注) 賃金について、地方自治法施行規則改正により令和2年度より廃止

Ⅲ. 市 民 税

1. 個人市民税

- (1) 個人市県民税調定額調
- (2) 個人市民税納税義務者数調
- (3) 個人市民税所得金額・控除金額調（7月1日現在）
- (4) 所得者種類別所得割額調（7月1日現在）
- (5) 課税標準段階別所得割額調（7月1日現在）

2. 法人市民税

- (1) 法人市民税調定額調
- (2) 法人市民税割額月別調
- (3) 法人市民税割額業種別調
- (4) 法人均等割納税義務者数調（7月1日現在）
- (5) 法人税割額及び法人数調

1. 個人市民税

(1) 個人市県民税調定額調

年度	区 分	市 民 税				県 民 税			
		所得割額 (千円)	均等割額 (千円)	計 (千円)	前年比 (%)	所得割額 (千円)	均等割額 (千円)	計 (千円)	前年比 (%)
H29	普通徴収	6,298,402	236,544	6,534,946	98.1	4,196,932	136,623	4,333,555	98.1
	給与からの特別徴収	19,147,610	497,539	19,645,149	102.3	12,761,465	285,334	13,046,799	102.3
	年金からの特別徴収	1,135,177	81,752	1,216,929	103.0	756,501	46,914	803,415	103.0
	合 計	26,581,189	815,835	27,397,024	101.3	17,714,898	468,871	18,183,769	101.3
H30	普通徴収	6,465,088	235,742	6,700,830	102.5	4,308,591	136,133	4,444,724	102.6
	給与からの特別徴収	19,629,702	508,075	20,137,777	102.5	13,082,812	291,428	13,374,240	102.5
	年金からの特別徴収	1,138,795	81,504	1,220,299	100.3	758,539	46,806	805,345	100.2
	合 計	27,233,585	825,321	28,058,906	102.4	18,149,942	474,367	18,624,309	102.4
R元	普通徴収	5,754,259	207,060	5,961,319	89.0	3,834,619	119,320	3,953,939	89.0
	給与からの特別徴収	20,518,334	542,505	21,060,839	104.6	13,675,445	311,214	13,986,659	104.6
	年金からの特別徴収	1,134,951	81,728	1,216,679	99.7	755,971	46,933	802,904	99.7
	合 計	27,407,544	831,293	28,238,837	100.6	18,266,035	477,467	18,743,502	100.6
R2	普通徴収	6,006,694	202,747	6,209,441	104.2	4,001,900	116,855	4,118,755	104.2
	給与からの特別徴収	20,977,405	557,347	21,534,752	102.3	13,981,222	319,625	14,300,847	102.2
	年金からの特別徴収	1,130,497	82,165	1,212,662	99.7	753,188	47,197	800,385	99.7
	合 計	28,114,596	842,259	28,956,855	102.5	18,736,310	483,677	19,219,987	102.5
R3	普通徴収	5,945,947	190,634	6,136,581	98.8	3,960,558	109,284	4,069,842	98.8
	給与からの特別徴収	20,648,148	563,751	21,211,899	98.5	13,783,127	323,380	14,106,507	98.6
	年金からの特別徴収	838,198	79,483	917,681	75.7	558,830	45,850	604,680	75.5
	合 計	27,432,293	833,868	28,266,161	97.6	18,302,515	478,514	18,781,029	97.7
R4	普通徴収	5,927,732	173,559	6,101,291	99.4	3,949,510	99,550	4,049,060	99.5
	給与からの特別徴収	20,894,908	577,989	21,472,897	101.2	13,906,878	331,196	14,238,074	100.9
	年金からの特別徴収	813,629	85,073	898,702	97.9	542,343	49,000	591,343	97.8
	合 計	27,636,269	836,621	28,472,890	100.7	18,398,731	479,746	18,878,477	100.5

(注) 令和4年度は7月1日現在の数値による。

年度 区分	H29		H30		R元		R2		R3		R4(当初予算)	
	市民税 (千円)	県民税 (千円)	市民税 (千円)	県民税 (千円)	市民税 (千円)	県民税 (千円)	市民税 (千円)	県民税 (千円)	市民税 (千円)	県民税 (千円)	市民税 (千円)	県民税 (千円)
退職分	191,283	127,385	241,455	160,946	223,660	149,118	267,808	178,539	276,468	184,299	270,602	180,389
過年度	108,662	72,166	123,016	81,753	129,238	85,910	100,088	66,379	101,589	67,523	122,513	81,431

(2) 個人市民税納税義務者数調

年度	区 分	所得割 と 均 等 割 (人)	均 等 割 の み (人)	計 (人)	前年比 (%)	特別徴収 義務者数 (人)	前年比 (%)
H29	普 通 徴 収	54,802	7,355	62,157	97.6	15,514	103.0
	給与からの特別徴収	140,510	3,413	143,923	99.0		
	年金からの特別徴収	24,637	4,650	29,287	126.1		
	合 計	219,949	15,418	235,367	101.3		
H30	普 通 徴 収	54,098	7,563	61,661	99.2	16,437	105.9
	給与からの特別徴収	143,530	3,528	147,058	102.2		
	年金からの特別徴収	24,579	4,796	29,375	100.3		
	合 計	222,207	15,887	238,094	101.2		
R元	普 通 徴 収	46,951	6,675	53,626	87.0	18,202	110.7
	給与からの特別徴収	153,062	4,159	157,221	106.9		
	年金からの特別徴収	23,977	4,956	28,933	98.5		
	合 計	223,990	15,790	239,780	100.7		
R2	普 通 徴 収	51,302	7,370	58,672	109.4	19,097	104.9
	給与からの特別徴収	151,678	4,177	155,855	99.1		
	年金からの特別徴収	23,103	4,474	27,577	95.3		
	合 計	226,083	16,021	242,104	101.0		
R3	普 通 徴 収	54,945	7,538	62,483	106.5	19,313	101.1
	給与からの特別徴収	151,425	4,272	155,697	99.9		
	年金からの特別徴収	17,317	4,088	21,405	77.6		
	合 計	223,687	15,898	239,585	99.0		
R4	普 通 徴 収	39,581	6,567	46,148	73.9	19,159	99.2
	給与からの特別徴収	163,214	4,622	167,836	107.8		
	年金からの特別徴収	21,154	4,715	25,869	120.9		
	合 計	223,949	15,904	239,853	100.1		

(注1) 令和4年度は、7月1日現在の数値による。

(注2) 徴収方法が2通り以上の者のうち、給与からの特別徴収を含む場合は「給与からの特別徴収」に、それ以外の場合は「年金からの特別徴収」に集計している。

(3) 個人市民税所得金額・控除金額調（7月1日現在）

区分	年度	H29		H30		R元		R2		R3		R4		
		金額 (千円)	伸率 (%)	金額 (千円)	伸率 (%)	金額 (千円)	伸率 (%)	金額 (千円)	伸率 (%)	金額 (千円)	伸率 (%)	金額 (千円)	伸率 (%)	
所得金額	給与	収入	826,640,230	102.4	845,965,410	102.3	863,677,932	102.1	876,039,561	101.4	864,906,722	98.7	880,600,015	101.8
		控除	242,507,071	101.8	246,686,678	101.7	250,964,138	101.7	253,876,426	101.2	232,636,005	91.6	235,802,663	101.4
		所得	584,133,159	102.6	599,278,732	102.6	612,713,794	102.2	622,163,135	101.5	632,270,717	101.6	644,797,352	102.0
	年金	収入	91,695,299	100.7	90,585,528	98.8	90,326,128	99.7	89,563,634	99.2	89,234,874	99.6	89,043,688	99.8
		控除	50,348,909	101.5	50,247,804	99.8	50,537,907	100.6	50,293,525	99.5	46,294,356	92.0	46,374,559	100.2
		所得	41,346,390	99.7	40,337,724	97.6	39,788,221	98.6	39,270,109	98.7	42,940,518	109.3	42,669,129	99.4
	その他	69,202,318	102.2	70,116,534	101.3	70,608,849	100.7	72,501,546	102.7	74,381,382	102.6	74,116,146	99.6	
	総所得分計	694,681,867	102.4	709,732,990	102.2	723,110,864	101.9	733,934,790	101.5	749,592,617	102.1	761,582,627	101.6	
	分離長期譲渡	15,018,677	100.6	18,169,764	121.0	19,888,004	109.5	22,433,920	112.8	15,197,659	67.7	15,703,254	103.3	
	分離短期譲渡	126,054	125.9	256,400	203.4	156,138	60.9	194,211	124.4	124,592	64.2	123,635	99.2	
	株式譲渡等	6,293,691	65.2	10,409,875	165.4	5,663,142	54.4	10,557,067	186.4	12,721,863	120.5	15,040,836	118.2	
	山林	7,909	646.2	26,268	332.1	845	3.2	3,750	443.8	2,687	71.7	13,258	493.4	
	分離譲渡分計	21,446,331	86.9	28,862,307	134.6	25,708,129	89.1	33,188,948	129.1	28,046,801	84.5	30,880,983	110.1	
	所得金額合計	716,128,198	101.8	738,595,297	103.1	748,818,993	101.4	767,123,738	102.4	777,639,418	101.4	792,463,610	101.9	
控除金額	雑損	10,356	23.1	8,355	80.7	28,390	339.8	21,576	76.0	6,487	30.1	14,330	220.9	
	医療費	4,716,643	103.1	4,835,851	102.5	4,874,507	100.8	4,946,863	101.5	4,536,340	91.7	4,699,736	103.6	
	社会保険料	120,580,842	103.8	123,724,395	102.6	126,421,510	102.2	128,679,589	101.8	128,639,475	100.0	129,740,401	100.9	
	小規模企業共済等	2,324,368	108.5	2,788,072	119.9	3,358,593	120.5	3,880,684	115.5	4,319,110	111.3	4,725,557	109.4	
	生命保険料	8,294,391	103.5	8,522,780	102.8	8,660,862	101.6	8,754,926	101.1	8,762,375	100.1	8,756,396	99.9	
	地震保険料	286,948	103.9	290,202	101.1	301,015	103.7	312,565	103.8	321,400	102.8	334,653	104.1	
	障害者	普通	1,033,760	100.9	1,051,180	101.7	1,057,420	100.6	1,063,140	100.5	1,092,520	102.8	1,093,820	100.1
		特別	1,082,400	99.3	1,060,500	98.0	1,041,900	98.2	1,028,100	98.7	1,002,000	97.5	978,300	97.6
		障害者計	2,116,160	100.1	2,111,680	99.8	2,099,320	99.4	2,091,240	99.6	2,094,520	100.2	2,072,120	98.9
	寡婦	一般	577,720	104.9	587,860	101.8	589,940	100.4	595,920	101.0	505,440	84.8	530,400	104.9
		特別	672,600	101.7	676,800	100.6	685,200	101.2	684,000	99.8	—	—	—	—
		寡婦計	1,250,320	103.1	1,264,660	101.1	1,275,140	100.8	1,279,920	100.4	505,440	39.5	530,400	104.9
	寡夫	104,780	95.3	106,080	101.2	101,660	95.8	103,220	101.5	—	—	—	—	
	ひとり親	—	—	—	—	—	—	—	—	859,500	—	869,100	101.1	
勤労学生	4,940	146.2	5,980	121.1	5,460	91.3	7,020	128.6	4,420	63.0	4,420	100.0		
配偶者	一般	11,578,710	97.5	11,079,750	95.7	9,440,310	85.2	8,915,830	94.4	8,644,570	97.0	8,165,960	94.5	
	老人	2,692,680	100.5	2,857,220	106.1	2,801,790	98.1	2,950,620	105.3	3,049,840	103.4	3,058,400	100.3	
	配偶者計	14,271,390	98.1	13,936,970	97.7	12,242,100	87.8	11,866,450	96.9	11,694,410	98.6	11,224,360	96.0	
配偶者特別	1,466,790	99.0	1,444,820	98.5	3,365,330	232.9	3,421,140	101.7	3,291,370	96.2	3,270,440	99.4		
扶養	一般	5,899,080	99.0	5,844,630	99.1	5,729,130	98.0	5,693,490	99.4	5,619,240	98.7	5,615,280	99.9	
	特定	4,509,900	99.4	4,489,650	99.6	4,574,250	101.9	4,609,800	100.8	4,772,700	103.5	4,765,950	99.9	
	老人	1,209,540	98.7	1,205,360	99.7	1,198,520	99.4	1,152,920	96.2	1,092,500	94.8	1,086,040	99.4	
	同居老親等	2,637,000	95.8	2,617,650	99.3	2,591,100	99.0	2,566,800	99.1	2,537,100	98.8	2,489,850	98.1	
	扶養計	14,255,520	98.5	14,157,290	99.3	14,093,000	99.5	14,023,010	99.5	14,021,540	100.0	13,957,120	99.5	
同居特別障害加算分	362,710	97.9	361,100	99.6	351,210	97.3	345,230	98.3	338,560	98.1	324,070	95.7		
基礎控除	72,428,730	101.4	73,154,730	101.0	73,739,490	100.8	74,148,360	100.6	95,460,010	128.7	95,798,490	100.4		
控除金額合計	242,474,888	102.3	246,712,965	101.7	250,917,587	101.7	253,881,793	101.2	274,854,957	108.3	276,321,593	100.5		

(4) 所得者種類別所得割額調（7月1日現在）

年 度	所得者の区分	納税義務者			所得金額					課税標準額					所得割額				
		人員 (人)	構成割合 (%)	前年比 (%)	金額 (千円)	構成割合 (%)	前年比 (%)	1人当り (千円)	前年比 (%)	金額 (千円)	構成割合 (%)	前年比 (%)	1人当り (千円)	前年比 (%)	金額 (千円)	構成割合 (%)	前年比 (%)	1人当り (千円)	前年比 (%)
H 29	給与所得者	177,276	80.8	101.6	580,499,861	81.1	102.8	3,275	101.1	379,851,164	80.2	102.8	2,143	101.2	21,866,169	82.2	102.2	123	100.0
	営業等所得者	9,345	4.3	101.2	35,196,998	4.9	103.5	3,766	102.3	24,256,639	5.1	104.1	2,596	102.9	1,396,165	5.2	103.3	149	102.1
	農業所得者	249	0.1	108.3	1,136,089	0.2	139.2	4,563	128.6	789,223	0.2	156.9	3,170	144.9	46,500	0.2	158.6	187	146.1
	その他の所得者	30,090	13.7	100.7	63,999,094	8.9	101.9	2,127	101.1	36,790,876	7.8	102.8	1,223	102.1	2,095,590	7.9	102.9	70	102.9
	分離課税の譲渡所得等 のある分	2,521	1.1	92.1	35,296,156	4.9	86.1	14,001	93.5	31,965,408	6.7	85.6	12,680	92.9	1,205,792	4.5	83.7	478	90.9
	計	219,481	100.0	101.4	716,128,198	100.0	101.8	3,263	100.4	473,653,310	100.0	101.6	2,158	100.2	26,610,216	100.0	101.4	121	100.0
H 30	給与所得者	179,434	81.0	101.2	592,318,315	80.2	102.0	3,301	100.8	387,956,156	78.9	102.1	2,162	100.9	22,184,631	81.4	101.5	124	100.8
	営業等所得者	9,157	4.1	98.0	34,335,451	4.7	97.6	3,750	99.6	23,458,705	4.8	96.7	2,562	98.7	1,337,403	4.9	95.8	146	98.0
	農業所得者	239	0.1	96.0	973,767	0.1	85.7	4,074	89.3	641,855	0.1	81.3	2,686	84.7	37,731	0.1	81.1	158	84.5
	その他の所得者	29,672	13.4	98.6	64,145,531	8.7	100.2	2,162	101.6	37,398,443	7.6	101.7	1,260	103.0	2,125,313	7.8	101.4	72	102.9
	分離課税の譲渡所得等 のある分	3,179	1.4	126.1	46,822,233	6.3	132.7	14,729	105.2	42,427,173	8.6	132.7	13,346	105.3	1,582,540	5.8	131.2	498	104.2
	計	221,681	100.0	101.0	738,595,297	100.0	103.1	3,332	102.1	491,882,332	100.0	103.8	2,219	102.8	27,267,618	100.0	102.5	123	101.7
R 元	給与所得者	181,728	81.3	101.3	608,117,563	81.2	102.7	3,346	101.4	399,066,079	80.1	102.9	2,196	101.6	22,671,625	82.3	102.2	125	100.8
	営業等所得者	9,146	4.1	99.9	35,221,518	4.7	102.6	3,851	102.7	24,191,825	4.9	103.1	2,645	103.2	1,367,900	5.0	102.3	150	102.7
	農業所得者	240	0.1	100.4	1,129,807	0.1	116.0	4,708	115.6	779,348	0.2	121.4	3,247	120.9	45,836	0.2	121.5	191	120.9
	その他の所得者	29,424	13.2	99.2	63,456,374	8.5	98.9	2,157	99.8	36,797,954	7.4	98.4	1,251	99.3	2,085,443	7.6	98.1	71	98.6
	分離課税の譲渡所得等 のある分	2,915	1.3	91.7	40,893,731	5.5	87.3	14,029	95.2	37,066,200	7.4	87.4	12,716	95.3	1,363,734	4.9	86.2	468	94.0
	計	223,453	100.0	100.8	748,818,993	100.0	101.4	3,351	100.6	497,901,406	100.0	101.2	2,228	100.4	27,534,538	100.0	101.0	123	100.0

年 度	所得者の区分	納税義務者			所得金額					課税標準額					所得割額				
		人員 (人)	構成割合 (%)	前年比 (%)	金額 (千円)	構成割合 (%)	前年比 (%)	1人当り (千円)	前年比 (%)	金額 (千円)	構成割合 (%)	前年比 (%)	1人当り (千円)	前年比 (%)	金額 (千円)	構成割合 (%)	前年比 (%)	1人当り (千円)	前年比 (%)
R 2	給与所得者	183,154	81.5	100.8	616,878,924	80.4	101.4	3,368	100.7	404,995,050	78.9	101.5	2,211	100.7	22,927,646	81.6	101.1	125	100.0
	営業等所得者	9,475	4.2	103.6	36,348,529	4.7	103.2	3,836	99.6	24,958,669	4.9	103.2	2,634	99.6	1,408,557	5.0	103.0	149	99.3
	農業所得者	217	0.1	90.4	830,212	0.1	73.5	3,826	81.3	516,208	0.1	66.2	2,379	73.3	29,930	0.1	65.3	138	72.3
	その他の所得者	29,063	12.9	98.8	61,950,530	8.1	97.6	2,132	98.8	35,441,897	6.9	96.3	1,219	97.4	2,002,242	7.1	96.0	69	97.2
	分離課税の譲渡所得等 のある分	2,783	1.3	95.5	51,115,543	6.7	125.0	18,367	130.9	47,330,121	9.2	127.7	17,007	133.7	1,722,416	6.2	126.3	619	132.3
	計	224,692	100.0	100.6	767,123,738	100.0	102.4	3,414	101.9	513,241,945	100.0	103.1	2,284	102.5	28,090,791	100.0	102.0	125	101.6
R 3	給与所得者	180,865	81.1	98.8	626,003,039	80.5	101.5	3,461	102.8	397,532,110	79.1	98.2	2,198	99.4	22,265,960	81.5	97.1	123	98.4
	営業等所得者	9,719	4.3	102.6	37,824,650	4.9	104.1	3,892	101.5	25,397,167	5.0	101.8	2,613	99.2	1,428,268	5.2	101.4	147	98.7
	農業所得者	212	0.1	97.7	882,120	0.1	106.3	4,161	108.8	539,226	0.1	104.5	2,544	106.9	31,204	0.1	104.3	147	106.5
	その他の所得者	29,364	13.2	101.0	67,380,749	8.7	108.8	2,295	107.6	37,976,348	7.6	107.2	1,293	106.1	2,134,795	7.8	106.6	73	105.8
	分離課税の譲渡所得等 のある分	2,950	1.3	106.0	45,548,860	5.8	89.1	15,440	84.1	41,339,610	8.2	87.3	14,013	82.4	1,472,202	5.4	85.5	499	80.6
	計	223,110	100.0	99.3	777,639,418	100.0	101.4	3,485	102.1	502,784,461	100.0	98.0	2,254	98.7	27,332,429	100.0	97.3	123	98.4
R 4	給与所得者	182,406	81.5	100.9	637,767,605	80.5	101.9	3,496	101.0	406,937,363	78.9	102.4	2,231	101.5	22,594,596	81.3	101.5	124	100.8
	営業等所得者	9,057	4.0	93.2	36,519,066	4.6	96.5	4,032	103.6	24,799,863	4.8	97.6	2,738	104.8	1,383,610	5.0	96.9	153	104.1
	農業所得者	199	0.1	93.9	1,050,658	0.1	119.1	5,280	126.9	734,312	0.1	136.2	3,690	145.0	42,656	0.1	136.7	214	145.6
	その他の所得者	29,433	13.1	100.2	67,706,579	8.6	100.5	2,300	100.2	38,371,018	7.4	101.0	1,304	100.9	2,165,866	7.8	101.5	74	101.4
	分離課税の譲渡所得等 のある分	2,870	1.3	97.3	49,419,702	6.2	108.5	17,219	111.5	45,299,461	8.8	109.6	15,784	112.6	1,614,485	5.8	109.7	563	112.8
	計	223,965	100.0	100.4	792,463,610	100.0	101.9	3,538	101.5	516,142,017	100.0	102.7	2,305	102.3	27,801,213	100.0	101.7	124	100.8

(5) 課税標準段階別所得割額調（7月1日現在）

【納税義務者数・所得金額】

課税標準 の段階	H29		H30		R元		R2		R3		R4	
	納税 義務者数 (人)	所得金額 (千円)	納税 義務者数 (人)	所得金額 (千円)	納税 義務者数 (人)	所得金額 (千円)	納税 義務者数 (人)	所得金額 (千円)	納税 義務者数 (人)	所得金額 (千円)	納税 義務者数 (人)	所得金額 (千円)
10万円以下	8,780	11,575,494	8,924	14,223,307	8,925	12,389,368	8,525	12,032,268	7,990	10,216,330	8,045	10,955,939
10万円超 100万円以下	73,341	101,260,637	72,602	101,568,334	72,138	100,999,791	71,578	101,162,381	72,378	109,715,785	71,058	106,481,300
100万円超 200万円以下	64,382	160,064,020	65,078	162,391,492	65,484	165,312,975	66,091	166,833,132	66,608	175,427,992	65,934	173,191,291
200万円超 300万円以下	33,922	128,364,877	34,867	133,514,212	35,876	136,183,723	36,712	140,255,303	35,524	138,822,844	37,068	144,789,380
300万円超 400万円以下	17,246	88,578,129	17,729	90,916,902	18,297	94,356,410	18,629	97,043,399	18,097	94,953,280	18,721	98,469,725
400万円超 550万円以下	10,795	71,178,590	11,036	72,297,314	11,168	73,764,651	11,454	75,526,804	10,606	71,372,135	10,852	73,061,233
550万円超 700万円以下	3,831	32,004,205	4,016	34,483,914	3,892	32,720,336	3,876	32,690,632	3,961	33,942,055	4,077	35,041,280
700万円超 1,000万円以下	3,260	34,859,235	3,371	36,698,169	3,388	36,574,992	3,445	36,543,111	3,560	38,036,357	3,670	40,304,310
1,000万円超	3,924	88,243,011	4,058	92,501,653	4,285	96,516,747	4,382	105,036,708	4,386	105,152,640	4,540	110,169,152
計	219,481	716,128,198	221,681	738,595,297	223,453	748,818,993	224,692	767,123,738	223,110	777,639,418	223,965	792,463,610

【課税標準額・所得割額】

年度 課税標準 の段階	H29		H30		R元		R2		R3		R4	
	課税 標準額 (千円)	所得割額 (千円)	課税 標準額 (千円)	所得割額 (千円)	課税 標準額 (千円)	所得割額 (千円)	課税 標準額 (千円)	所得割額 (千円)	課税 標準額 (千円)	所得割額 (千円)	課税 標準額 (千円)	所得割額 (千円)
10万円以下	6,178,342	183,005	8,648,126	255,411	6,866,678	204,836	6,755,016	200,730	4,453,528	131,930	5,112,377	153,396
10万円超 100万円以下	43,316,786	2,320,856	44,007,389	2,329,056	43,356,535	2,295,791	43,847,862	2,291,249	43,934,340	2,311,652	42,332,598	2,233,041
100万円超 200万円以下	95,361,120	5,330,574	96,847,016	5,379,714	98,561,980	5,432,009	99,378,661	5,469,399	99,879,339	5,438,176	98,762,286	5,365,774
200万円超 300万円以下	84,240,402	4,794,818	88,073,496	4,940,448	89,089,589	5,011,247	91,955,910	5,127,412	88,350,057	4,883,395	92,521,905	5,061,380
300万円超 400万円以下	61,027,249	3,536,809	62,608,907	3,608,200	64,844,749	3,711,205	67,003,832	3,790,374	63,858,333	3,613,179	66,552,702	3,711,113
400万円超 550万円以下	51,675,102	2,980,829	52,344,464	3,008,316	53,342,323	3,037,760	54,560,562	3,106,522	50,856,094	2,851,276	52,082,945	2,892,770
550万円超 700万円以下	24,498,136	1,406,215	26,564,818	1,489,112	25,034,460	1,407,444	24,974,730	1,397,027	25,621,971	1,417,632	26,491,673	1,445,699
700万円超 1,000万円以下	28,162,081	1,603,615	29,762,916	1,660,078	29,900,654	1,659,360	29,652,308	1,655,805	30,593,440	1,691,215	32,507,827	1,746,563
1,000万円超	79,194,092	4,453,495	83,025,200	4,597,283	86,904,438	4,774,886	95,113,064	5,052,273	95,237,359	4,993,974	99,777,704	5,191,477
計	473,653,310	26,610,216	491,882,332	27,267,618	497,901,406	27,534,538	513,241,945	28,090,791	502,784,461	27,332,429	516,142,017	27,801,213

2. 法人市民税

(1) 法人市民税調定額調

年度		H29		H30		R元		R2		R3		R4 (当初予算)	
		調定額 (千円)	前年比 (%)	調定額 (千円)	前年比 (%)	調定額 (千円)	前年比 (%)	調定額 (千円)	前年比 (%)	調定額 (千円)	前年比 (%)	調定額 (千円)	前年比 (%)
現年度分	均等割	1,924,584	99.6	1,938,923	100.7	1,930,086	99.5	1,927,594	99.9	1,892,419	98.2	1,907,610	100.8
	法人税割	6,945,978	95.7	7,613,148	109.6	7,684,041	100.9	6,136,863	79.9	5,537,021	90.2	5,848,720	105.6
	計	8,870,562	96.5	9,552,071	107.7	9,614,127	100.6	8,064,457	83.9	7,429,440	92.1	7,756,330	104.4
過年度分	均等割	27,141	104.2	30,803	113.5	29,111	94.5	37,231	127.9	46,368	124.5	0	0.0
	法人税割	100,497	69.8	135,114	134.4	125,286	92.7	178,031	142.1	148,559	83.4	169,700	114.2
	計	127,638	75.1	165,917	130.0	154,397	93.1	215,262	139.4	194,927	90.6	169,700	87.1
合計	均等割	1,951,725	99.7	1,969,726	100.9	1,959,197	99.5	1,964,825	100.3	1,938,787	98.7	1,907,610	98.4
	法人税割	7,046,475	95.2	7,748,262	110.0	7,809,327	100.8	6,314,894	80.9	5,685,580	90.0	6,018,420	105.9
	計	8,998,200	96.1	9,717,988	108.0	9,768,524	100.5	8,279,719	84.8	7,624,367	92.1	7,926,030	104.0

(2) 法人市民税割額月別調

年度 月	H29			H30			R元			R2			R3			R4 (当初予算)		
	調定額 (千円)	構成比 (%)	前年比 (%)	調定額 (千円)	構成比 (%)	前年比 (%)	調定額 (千円)	構成比 (%)	前年比 (%)	調定額 (千円)	構成比 (%)	前年比 (%)	調定額 (千円)	構成比 (%)	前年比 (%)	調定額 (千円)	構成比 (%)	前年比 (%)
4月	150,978	2.2	88.8	168,516	2.2	111.6	293,183	3.8	174.0	358,713	5.8	122.4	190,836	3.4	53.2	204,705	3.5	107.3
5月	2,532,420	36.4	84.5	2,953,075	38.9	116.6	2,884,158	37.5	97.7	2,654,007	43.3	92.0	2,142,066	39.0	80.7	2,269,302	38.8	105.9
6月	141,685	2.0	85.1	150,422	2.0	106.2	219,547	2.9	146.0	146,265	2.4	66.6	113,262	2.0	77.4	134,521	2.3	118.8
7月	169,071	2.4	90.6	184,079	2.4	108.9	194,227	2.5	105.5	149,823	2.4	77.1	124,022	2.2	82.8	140,369	2.4	113.2
8月	587,603	8.5	122.7	558,229	7.3	95.0	621,442	8.1	111.3	472,983	7.7	76.1	456,128	8.2	96.4	467,898	8.0	102.6
9月	123,862	1.8	113.3	122,598	1.6	99.0	142,571	1.9	116.3	121,424	2.0	85.2	118,078	2.1	97.2	111,126	1.9	94.1
10月	165,656	2.4	99.3	150,989	2.0	91.1	184,773	2.4	122.4	175,794	2.9	95.1	187,529	3.4	106.7	152,067	2.6	81.1
11月	2,191,992	31.6	101.8	2,386,660	31.3	108.9	2,230,056	29.0	93.4	1,344,339	21.9	60.3	1,524,544	27.5	113.4	1,655,188	28.3	108.6
12月	129,366	1.9	100.2	139,543	1.8	107.9	174,335	2.3	124.9	103,940	1.7	59.6	107,409	1.9	103.3	111,126	1.9	103.5
1月	146,942	2.1	106.6	154,458	2.0	105.1	122,327	1.6	79.2	95,101	1.5	77.7	118,254	2.1	124.3	111,126	1.9	94.0
2月	508,403	7.3	107.4	555,780	7.3	109.3	523,352	6.8	94.2	440,669	7.2	84.2	378,799	6.8	86.0	415,259	7.1	109.6
3月	98,000	1.4	108.0	88,799	1.2	90.6	94,070	1.2	105.9	73,805	1.2	78.5	76,094	1.4	103.1	76,033	1.3	99.9
合計	6,945,978	100.0	95.7	7,613,148	100.0	109.6	7,684,041	100.0	100.9	6,136,863	100.0	79.9	5,537,021	100.0	90.2	5,848,720	100.0	105.6

(3) 法人市民税割額業種別調

年度 業種	H29			H30			R元			R2			R3			R4 (当初予算)		
	調定額 (千円)	構成比 (%)	前年比 (%)	調定額 (千円)	構成比 (%)	前年比 (%)	調定額 (千円)	構成比 (%)	前年比 (%)	調定額 (千円)	構成比 (%)	前年比 (%)	調定額 (千円)	構成比 (%)	前年比 (%)	調定額 (千円)	構成比 (%)	前年比 (%)
建設	905,708	13.0	97.1	997,733	13.1	110.2	1,060,286	13.8	106.3	866,552	14.1	81.7	722,503	13.0	83.4	721,932	12.4	99.9
製造	1,327,513	19.1	108.1	1,508,134	19.8	113.6	1,378,481	17.9	91.4	899,760	14.7	65.3	838,039	15.1	93.1	880,415	15.1	105.1
卸	611,896	8.8	91.0	668,679	8.8	109.3	689,414	9.0	103.1	461,638	7.5	67.0	495,962	9.0	107.4	534,183	9.1	107.7
小売	553,692	8.0	97.8	549,405	7.2	99.2	585,751	7.6	106.6	428,570	7.0	73.2	491,539	8.9	114.7	633,960	10.8	129.0
金融・保険	1,443,207	20.9	90.4	1,696,949	22.3	117.6	1,567,472	20.5	92.4	1,211,193	19.7	77.3	1,266,982	22.9	104.6	1,296,209	22.2	102.3
不動産	253,457	3.6	98.7	256,446	3.4	101.2	300,803	3.9	117.3	335,229	5.5	111.4	285,461	5.2	85.2	312,041	5.3	109.3
運輸・通信	841,809	12.1	84.9	900,153	11.8	106.9	884,424	11.5	98.3	1,217,162	19.8	137.6	709,275	12.8	58.3	834,793	14.3	117.7
電気・ガス	578	0.0	2.6	772	0.0	133.6	1,047	0.0	135.6	12,788	0.2	1,221.4	124,449	2.2	973.2	82,258	1.4	66.1
サービス	996,219	14.3	102.3	1,007,880	13.2	101.2	1,200,737	15.6	119.1	688,529	11.2	57.3	584,619	10.6	84.9	534,899	9.1	91.5
その他	11,899	0.2	59.5	26,997	0.4	226.9	15,626	0.2	57.9	15,442	0.3	98.8	18,192	0.3	117.8	18,030	0.3	99.1
合計	6,945,978	100.0	95.7	7,613,148	100.0	109.6	7,684,041	100.0	100.9	6,136,863	100.0	79.9	5,537,021	100.0	90.2	5,848,720	100.0	105.6

(4) 法人均等割納税義務者数調（7月1日現在）

区分		年度		H28		H29		H30		R元		R2		R3		R4	
		資本金等の金額	従業者数	法人数 (人)	前年比 (%)	法人数 (人)	前年比 (%)	法人数 (人)	前年比 (%)	法人数 (人)	前年比 (%)	法人数 (人)	前年比 (%)	法人数 (人)	前年比 (%)	法人数 (人)	前年比 (%)
50億円超	50人超	104	109.5	99	95.2	105	106.1	106	101.0	100	94.3	95	95.0	101	106.3		
10億円超50億円以下	50人超	50	92.6	54	108.0	52	96.3	46	88.5	52	113.0	49	94.2	53	108.2		
10億円超	50人以下	1,057	102.6	1,101	104.2	1,083	98.4	1,096	101.2	1,086	99.1	1,094	100.7	1,074	98.2		
1億円超 10億円以下	50人超	115	105.5	117	101.7	118	100.9	121	102.5	122	100.8	115	94.3	121	105.2		
	50人以下	839	101.3	901	107.4	910	101.0	904	99.3	912	100.9	907	99.5	888	97.9		
1,000万円超 1億円以下	50人超	232	100.4	248	106.9	256	103.2	265	103.5	262	98.9	251	95.8	264	105.2		
	50人以下	2,948	100.8	2,966	100.6	2,937	99.0	2,910	99.1	2,926	100.5	2,845	97.2	2,804	98.6		
1,000万円以下	50人超	104	110.6	98	94.2	96	98.0	99	103.1	103	104.0	103	100.0	110	106.8		
	50人以下	11,725	99.5	11,839	101.0	12,030	101.6	12,268	102.0	12,553	102.3	12,365	98.5	12,679	102.5		
法人でない社団等		0	—	0	—	0	—	0	—	0	—	0	—	0	—		
合 計		17,174	100.2	17,423	101.4	17,587	100.9	17,815	101.3	18,116	101.7	17,824	98.4	18,094	101.5		

(5) 法人税割額及び法人数調

区分	H28			H29			H30			R元			R2			R3		
	税割額 法人数 (人・千円)	比率 (%)	前年比 (%)	税割額 法人数 (人・千円)	比率 (%)	前年比 (%)	税割額 法人数 (人・千円)	比率 (%)	前年比 (%)	税割額 法人数 (人・千円)	比率 (%)	前年比 (%)	税割額 法人数 (人・千円)	比率 (%)	前年比 (%)	税割額 法人数 (人・千円)	比率 (%)	前年比 (%)
申告法人数	15,384	100.0	101.1	15,508	100.0	100.8	15,710	100.0	101.3	15,814	100.0	100.7	17,417	100.0	110.1	17,429	100.0	100.1
本店	11,444	※1 74.4	100.7	11,542	※1 74.4	100.9	11,710	※1 74.5	101.5	11,816	※1 74.7	100.9	12,958	※1 74.4	109.7	13,061	※1 74.9	100.8
支店	3,940	※1 25.6	102.6	3,966	※1 25.6	100.7	4,000	※1 25.5	100.9	3,998	※1 25.3	100.0	4,459	※1 25.6	111.5	4,368	※1 25.1	98.0
法人税割額	7,259,864	100.0	93.0	6,945,978	100.0	95.7	7,613,148	100.0	109.6	7,684,041	100.0	100.9	6,136,863	100.0	79.9	5,537,021	100.0	90.2
本店	2,948,488	※2 40.6	104.5	2,754,681	※2 39.7	93.4	3,031,578	※2 39.8	110.1	3,254,551	※2 42.4	107.4	2,553,547	※2 41.6	78.5	2,399,698	※2 43.3	94.0
支店	4,311,376	※2 59.4	86.4	4,191,297	※2 60.3	97.2	4,581,570	※2 60.2	109.3	4,429,490	※2 57.6	96.7	3,583,316	※2 58.4	80.9	3,137,323	※2 56.7	87.6
税割申告 法人数	6,924	※1 45.0	104.9	7,138	※1 46.0	103.1	7,298	※1 46.5	102.2	7,483	※1 47.3	102.5	7,584	※1 43.5	101.3	7,634	※1 43.8	100.7
本店	4,146	※3 36.2	106.3	4,309	※3 37.3	103.9	4,441	※3 37.9	103.1	4,631	※3 39.2	104.3	4,768	※3 36.8	103.0	4,929	※3 37.7	103.4
支店	2,778	※4 70.5	103.0	2,829	※4 71.3	101.8	2,857	※4 71.4	101.0	2,852	※4 71.3	99.8	2,816	※4 63.2	98.7	2,705	※4 61.9	96.1
税割無申告 法人数	8,460	※1 55.0	98.2	8,370	※1 54.0	98.9	8,412	※1 53.5	100.5	8,331	※1 52.7	99.0	9,833	※1 56.5	118.0	9,795	※1 56.2	99.6
本店	7,298	※3 63.8	97.7	7,233	※3 62.7	99.1	7,269	※3 62.1	100.5	7,185	※3 60.8	98.8	8,190	※3 63.2	114.0	8,132	※3 62.3	99.3
支店	1,162	※4 29.5	101.6	1,137	※4 28.7	97.8	1,143	※4 28.6	100.5	1,146	※4 28.7	100.3	1,643	※4 36.8	143.4	1,663	※4 38.1	101.2

※1 申告法人数に対する割合

※3 申告法人数の本店数に対する割合

※2 法人税割額に対する割合

※4 申告法人数の支店数に対する割合

IV. 固定資産税・都市計画税

1. 固定資産税

- (1) 令和4年度土地決定価格等調
- (2) 令和4年度家屋決定価格等調
- (3) 令和4年度償却資産決定価格等調
- (4) 令和4年度土地の負担調整に関する調（免税点以上）
- (5) 令和4年度農地に関する調（免税点以上）
- (6) 令和4年度宅地に関する調（免税点以上）
- (7) 令和4年度宅地に関する地区別調（免税点以上）
- (8) 固定資産税年度別集計表（免税点以上）
- (9) 固定資産税基準年度別集計表（免税点以上）
- (10) 基準地価格等調
- (11) 地積、床面積、決定価格等の推移表
- (12) 平均価格等の推移表
- (13) 各資産別納税義務者数、筆数、戸（棟）数、調定額の推移表
- (14) 家屋の新增築状況調
- (15) 家屋のとりこわし状況調
- (16) 新築住宅の軽減対象に新たになったもの調
- (17) 償却資産の業態、年度別調（市長決定分）
- (18) 固定資産税減免等状況調
- (19) 登記済通知書件数調
- (20) 縦覧期間中における閲覧件数調
- (21) 審査の申出件数等調
- (22) 国有資産等所在市交付金及び納付金調

2. 都市計画税

- (1) 令和4年度決定価格等調（免税点以上）
- (2) 納税義務者等の推移（免税点以上）
- (3) 令和4年度土地の負担調整に関する調（免税点以上）

1. 固定資産税

(1) 令和4年度土地決定価格等調

区分		筆数	地積	決定価格	課税標準額	平均価格
地目		(筆)	(㎡)	(千円)	(千円)	(円)
田		60,918	26,728,581	2,989,474	2,957,134	112
畑		40,956	10,761,139	448,501	448,265	42
介在田・市街化区域田		8,105	2,769,761	74,025,745	23,402,712	26,726
介在畑・市街化区域畑		5,141	1,114,398	32,508,853	9,491,765	29,172
宅地	小規模住宅用地	185,404	26,411,582	1,195,975,131	194,243,943	45,282
	一般住宅用地	67,777	6,768,639	222,120,688	73,023,434	32,816
	商業地等	48,184	16,760,986	784,778,810	486,650,928	46,822
	計	301,365	49,941,207	2,202,874,629	753,918,305	44,109
鉱泉地		5	10	1,711	1,711	171,100
池沼		230	32,940	52,201	35,366	1,585
山林		94,560	82,051,214	773,843	773,843	9
原野		28,576	5,486,310	651,196	484,916	119
雑種地		29,739	10,458,950	166,366,853	102,110,930	15,907
計		569,595	189,344,510	2,480,693,006	893,624,947	13,101
非課税地		205,851	85,831,490	—	—	—
合計		775,446	275,176,000	2,480,693,006	893,624,947	13,101

(注) 宅地筆数は、面積により「小規模住宅用地」と「一般住宅用地」に、また併用住宅等の敷地は「小規模住宅用地」、「一般住宅用地」及び「商業地等」に重複計上されることがあるため、実筆数とは異なる。

(2) 令和4年度家屋決定価格等調

種別 \ 区分	棟数 (棟)	床面積 (㎡)	決定価格 (千円)	課税標準額 (千円)	平均価格 (円)
木造家屋	142,130	18,559,754	405,865,433	405,817,019	21,868
非木造家屋	34,204	15,067,193	757,045,490	754,182,894	50,245
合計	176,334	33,626,947	1,162,910,923	1,159,999,913	34,583

(3) 令和4年度償却資産決定価格等調

種類	決定価格 (千円)	課税標準額 (千円)
構築物	66,588,895	66,059,482
機械および装置	80,038,674	73,083,064
船舶	612,443	487,989
航空機		
車輛および運搬具	921,730	911,591
工具器具および備品	49,006,312	48,914,542
小計	197,168,054	189,456,668
総務大臣配分	111,432,488	84,508,534
県知事配分	4,233,716	3,292,050
合計	312,834,258	277,257,252

(4) 令和4年度土地の負担調整に関する調（免税点以上）

①農地

区 分		地 積 (㎡)	決 定 価 格 (千円)	課 税 標 準 額 (千円)	筆 数 (筆)
農 地	本 則 に よ る 課 税	36,606,137	32,979,390	13,121,656	96,135
	上 記	負担調整率 1.025	1,304,812	40,147,058	4,152
	以 外	” 1.05	315,699	15,218,386	1,296
	の	” 1.075	95,160	3,871,639	419
	も	” 1.1	517,193	14,079,227	1,558
	の	計	38,839,001	106,295,700	34,032,235

②宅地等

区 分		地 積 (㎡)	決 定 価 格 (千円)	課 税 標 準 額 (千円)	筆 数 (筆)	
宅 地	小 規 模 住 宅 用 地	本 則 に よ る 課 税	6,818,927	199,307,580	33,217,912	47,039
	上 記	税 負 担 据 置 の も の	—	—	—	—
	以 外	上 記 以 外 で 負 担 水 準 0.2 未 満 を 除 い た も の	19,381,377	993,764,107	160,546,641	134,892
	の	負 担 水 準 0.2 未 満	—	—	—	—
	も	計	26,200,304	1,193,071,687	193,764,553	181,931

区 分		地 積 (㎡)	決 定 価 格 (千円)	課 税 標 準 額 (千円)	筆 数 (筆)		
宅 地	一 般 住 宅 用 地	本 則 に よ る 課 税	3,547,578	76,262,572	25,420,858	25,659	
		上 記 以 外 の も の	税 負 担 据 置 の も の	—	—	—	—
			上 記 以 外 で 負 担 水 準 0.2 未 満 を 除 いた も の	3,199,736	145,748,086	47,566,021	41,417
			負 担 水 準 0.2 未 満	—	—	—	—
	計	6,747,314	222,010,658	72,986,879	67,076		
	商 業 地 等 (非 住 宅 用 地)	引 き 下 げ に よ る 課 税	1,219,925	23,891,585	16,724,110	3,599	
		上 記 以 外 の も の	税 負 担 据 置 の も の	13,530,977	494,727,074	330,251,996	35,782
			上 記 以 外 で 負 担 水 準 0.2 未 満 を 除 いた も の	1,999,130	262,446,368	138,873,853	8,660
			負 担 水 準 0.2 未 満	7,422	3,684,167	781,220	5
	計	16,757,454	784,749,194	486,631,179	48,046		
そ の 他	引 き 下 げ に よ る 課 税	1,074,064	8,459,691	5,889,319	3,010		
	本 則 に よ る 課 税	6,089,897	124,104	124,104	32,151		
	上 記 以 外 の も の	税 負 担 据 置 の も の	6,767,782	102,537,989	67,943,142	14,481	
		上 記 以 外 で 負 担 水 準 0.2 未 満 を 除 いた も の	1,004,886	59,215,286	30,830,480	3,080	
		負 担 水 準 0.2 未 満	—	—	—	—	
計	14,936,629	170,337,070	104,787,045	52,722			

(5) 令和4年度農地に関する調（免税点以上）

区 分		筆 数 (筆)	地 積 (㎡)	納 税 義 務 者 数 (人)
市街化区域農地	田	7,982	2,708,839	2,693
	畑	5,040	1,107,500	2,380
	計	13,022	3,816,339	5,073
一 般 農 地	田	55,471	25,251,902	5,581
	畑	35,605	9,907,990	4,203
	計	91,076	35,159,892	9,784
合 計	田	63,453	27,960,741	8,274
	畑	40,645	11,015,490	6,583
	計	104,098	38,976,231	14,857

(6) 令和4年度宅地に関する調（免税点以上）

区 分	筆 数 (筆)	地 積 (㎡)	納 税 義 務 者 数 (人)
小規模住宅用地	181,931	26,200,304	120,853
一般住宅用地	67,076	6,747,314	44,999
商業地等（非住宅地）	48,046	16,757,454	20,607
小 計	297,053	49,705,072	186,459
そ の 他	52,483	14,846,669	11,719
合 計	349,536	64,551,741	198,178

(7) 令和4年度宅地に関する地区別調（免税点以上）

区分 地区別		納税義務者数	地 積	決 定 価 格	課 税 標 準 額	筆 数	平均価格
		A (人)	B (㎡)	C (千円)	D (千円)	E (筆)	C/B (円/㎡)
商業 地区	繁 華 街	285	61,795	9,715,605	4,550,548	633	157,223
	高度商業地区 Ⅰ	—	—	—	—	—	—
	高度商業地区 Ⅱ	247	222,506	100,186,473	48,379,398	667	450,264
	普通商業地区	10,395	6,470,778	414,931,469	202,164,079	23,411	64,124
	計	10,927	6,755,079	524,833,547	255,094,025	24,711	77,695
住 宅 地 区	併用住宅地区	5,273	1,486,417	94,143,562	33,215,070	9,383	63,336
	高級住宅地区	117	45,568	4,411,531	1,304,259	165	96,812
	普通住宅地区	112,935	32,918,123	1,431,293,969	388,331,913	171,846	43,480
	計	118,325	34,450,108	1,529,849,062	422,851,242	181,394	44,408
工 業 地 区	大工場地区	—	—	—	—	—	—
	中小工場地区	2,522	4,617,779	95,530,811	60,437,137	4,403	20,688
	家内工業地区	—	—	—	—	—	—
	計	2,522	4,617,779	95,530,811	60,437,137	4,403	20,688
村 落 地 区	集 団 地 区	4,144	2,266,436	39,179,238	11,671,959	8,168	17,287
	村 落 地 区	2,088	1,468,434	5,573,678	1,881,594	4,986	3,796
	計	6,232	3,734,870	44,752,916	13,553,553	13,154	11,982
観 光 地 区		170	57,276	4,595,565	1,291,624	331	80,235
農 業 用 施 設 の 用 に 供 す る 宅 地		173	89,960	269,638	155,030	239	2,997
生 産 緑 地 地 区 内 の 宅 地		—	—	—	—	—	—
合 計		138,349	49,705,072	2,199,831,539	753,382,611	224,232	44,258

(8) 固定資産税年度別集計表（免税点以上）

区分 年度	土 地					家 屋					償 却 資 産					合 計			
	筆 数 (筆)	決 定 価 格 (千円)	対 前年 (%)	課 税 標 準 額 (千円)	対 前年 (%)	棟 数 (棟)	決 定 価 格 (千円)	対 前年 (%)	課 税 標 準 額 (千円)	対 前年 (%)	義 務 者 数 (人)	決 定 価 格 (千円)	対 前年 (%)	課 税 標 準 額 (千円)	対 前年 (%)	決 定 価 格 (千円)	対 前年 (%)	課 税 標 準 額 (千円)	対 前年 (%)
H30	531,346	2,338,768,781	105.0	867,135,982	101.7	169,828	1,085,132,735	98.3	1,083,084,779	98.3	5,063	312,160,062	99.9	267,265,732	100.4	3,736,061,578	102.5	2,217,486,493	99.8
R元	531,913	2,346,535,577	100.3	878,683,311	101.3	170,575	1,112,553,283	102.5	1,109,912,551	102.5	5,232	313,304,880	100.4	266,579,238	99.7	3,772,393,740	101.0	2,255,175,100	101.7
R2	532,750	2,350,247,654	100.2	885,065,264	100.7	171,288	1,142,141,406	102.7	1,139,559,515	102.7	5,605	315,168,126	100.6	269,080,624	100.9	3,807,557,186	100.9	2,293,705,403	101.7
R3	532,640	2,482,851,856	105.6	877,922,520	99.2	170,583	1,094,688,309	95.8	1,065,727,031	93.5	4,894	300,624,497	95.4	257,432,545	95.7	3,878,164,662	101.9	2,201,082,096	96.0
R4	533,014	2,476,856,313	99.8	892,708,503	101.7	172,689	1,162,539,515	106.2	1,159,628,976	108.8	5,834	312,834,258	104.1	277,257,252	107.7	3,952,230,086	101.9	2,329,594,731	105.8

(注) 概要調書による。

(9) 固定資産税基準年度別集計表（免税点以上）

区分 年度	土 地					家 屋					償 却 資 産					合 計			
	筆 数 (筆)	決 定 価 格 (千円)	対 前基準 年度比 (%)	課 税 標 準 額 (千円)	対 前基準 年度比 (%)	棟 数 (棟)	決 定 価 格 (千円)	対 前基準 年度比 (%)	課 税 標 準 額 (千円)	対 前基準 年度比 (%)	義 務 者 数 (人)	決 定 価 格 (千円)	対 前基準 年度比 (%)	課 税 標 準 額 (千円)	対 前基準 年度比 (%)	決 定 価 格 (千円)	対 前基準 年度比 (%)	課 税 標 準 額 (千円)	対 前基準 年度比 (%)
H21	520,613	2,732,962,109	94.0	954,938,187	101.9	162,193	1,084,829,194	105.5	1,080,933,277	105.3	4,841	270,985,995	101.8	261,870,114	104.1	4,088,777,298	97.3	2,297,741,578	103.7
H24	524,010	2,316,894,639	84.8	877,096,802	91.8	164,379	1,023,756,057	94.4	1,020,270,736	94.4	4,678	241,349,542	89.1	235,588,688	90.0	3,582,000,238	87.6	2,132,956,226	92.8
H27	528,338	2,214,663,984	95.6	846,620,854	96.5	167,099	1,051,558,569	102.7	1,048,899,672	102.8	4,667	243,287,871	100.8	238,048,708	101.0	3,509,510,424	98.0	2,133,569,234	100.0
H30	531,346	2,338,768,781	105.6	867,135,982	102.4	169,828	1,085,132,735	103.2	1,083,084,779	103.3	5,063	312,160,062	128.3	267,265,732	112.3	3,736,061,578	106.5	2,217,486,493	103.9
R3	532,640	2,482,851,856	106.2	877,922,520	101.2	170,583	1,094,688,309	100.9	1,065,727,031	98.4	4,894	300,624,497	96.3	257,432,545	96.3	3,878,164,662	103.8	2,201,082,096	99.3

(注) 概要調書による。

(10) 基準地価格等調

区分 地目	H3	H6		H9		H12		H15		H18		H21		H24		H27		H30		R3		標準地 数
	基準地 価格 (円)	基準地 価格 (円)	対 前基準 年度比 (%)	基準地 価格 (円)	対 前基準 年度比 (%)	基準地 価格 (円)	対 前基準 年度比 (%)	基準地 価格 (円)	対 前基準 年度比 (%)	基準地 価格 (円)	対 前基準 年度比 (%)	基準地 価格 (円)	対 前基準 年度比 (%)	基準地 価格 (円)	対 前基準 年度比 (%)	基準地 価格 (円)	対 前基準 年度比 (%)	基準地 価格 (円)	対 前基準 年度比 (%)	基準地 価格 (円)	対 前基準 年度比 (%)	
田	138,900	141,900	102.2	146,100	103.0	149,100	102.1	149,140	100.0	149,100	100.0	149,100	100.0	149,100	100.0	149,100	100.0	149,100	100.0	149,100	100.0	1,114
畑	103,300	104,700	101.4	106,100	101.3	106,100	100.0	106,100	100.0	106,100	100.0	106,100	100.0	106,100	100.0	106,100	100.0	106,100	100.0	106,100	100.0	629
宅地	1,250,000	3,710,000	296.8	3,090,000	83.3	1,470,000	47.6	770,000	52.4	486,000	63.1	465,000	95.7	420,000	90.3	486,000	115.7	672,000	138.3	793,800	118.1	1,213
山林	13,300	13,300	100.0	13,400	100.8	14,700	109.7	14,700	100.0	14,700	100.0	14,700	100.0	14,700	100.0	14,700	100.0	14,700	100.0	14,700	100.0	629

(注) 田・畑・山林については1,000㎡当たり

(11) 地積、床面積、決定価格等の推移表

種類	年度 区分	H30		R元		R2		R3		R4		
		地積(m ²) 床面積(m ²) 義務者数(人)	決定価格 (千円)	地積(m ²) 床面積(m ²) 義務者数(人)	決定価格 (千円)	地積(m ²) 床面積(m ²) 義務者数(人)	決定価格 (千円)	地積(m ²) 床面積(m ²) 義務者数(人)	決定価格 (千円)	地積(m ²) 床面積(m ²) 義務者数(人)	決定価格 (千円)	
		土	田	30,634,959	96,682,302	30,165,364	87,807,158	29,798,841	85,864,672	29,651,862	80,616,839	29,498,342
	畑	11,987,563	37,712,549	12,036,528	38,088,713	11,995,112	35,805,482	11,928,762	34,520,872	11,875,537	32,957,354	
	宅地	49,084,090	2,052,923,510	49,418,468	2,067,403,100	49,615,652	2,074,881,042	49,780,943	2,202,301,719	49,941,207	2,202,874,629	
	鉱泉地	10	1,688	10	1,688	10	1,688	10	1,711	10	1,711	
	池沼	32,973	50,734	32,973	50,670	32,940	50,602	32,940	52,300	32,940	52,201	
	山林		776,354	82,479,805	776,009	82,058,100	774,008	82,061,197	774,053	82,051,214	773,843	
	原野	5,503,516	683,668	5,496,346	677,868	5,492,335	671,991	5,487,333	658,884	5,486,310	651,196	
	雑種地	10,143,690	153,791,581	10,188,608	155,290,374	10,453,025	156,350,392	10,423,140	167,994,928	10,458,950	166,366,853	
	合計	107,386,801	2,342,622,386	189,818,102	2,350,095,580	189,446,015	2,354,399,877	189,366,187	2,486,921,306	189,344,510	2,480,693,006	
家	造	専用住宅	14,709,013	324,603,910	14,809,304	336,936,883	14,910,326	349,649,226	15,026,633	341,045,835	15,108,269	352,562,451
		併用住宅	797,647	11,962,418	787,994	11,995,342	783,025	12,206,952	711,166	9,779,161	705,513	9,838,253
		農家住宅	(専用住宅に含む)	(専用住宅に含む)	(専用住宅に含む)	(専用住宅に含む)	(専用住宅に含む)	(専用住宅に含む)	(専用住宅に含む)	(専用住宅に含む)	(専用住宅に含む)	(専用住宅に含む)
		附属家	862,134	3,572,808	852,096	3,594,462	841,381	3,635,205	835,713	3,550,598	823,766	3,577,968
		その他	1,785,573	34,605,348	1,805,099	36,448,865	1,827,724	38,384,406	1,913,205	38,398,582	1,922,206	39,886,761
	計	18,154,367	374,744,484	18,254,493	388,975,552	18,362,456	403,875,789	18,486,717	392,774,176	18,559,754	405,865,433	
屋	造	住宅・アパート	5,825,165	290,070,057	5,884,081	296,713,795	5,918,591	301,345,238	6,849,480	360,507,596	6,894,254	367,266,757
		事務所・店舗・百貨店	4,253,186	253,035,410	4,229,751	254,021,283	4,214,262	254,431,198	3,577,116	213,709,787	3,595,210	217,846,175
		工場・倉庫・市場	3,046,653	79,207,290	3,025,181	80,316,869	3,048,410	84,164,238	3,034,985	81,002,450	3,036,982	82,199,447
		その他	1,634,430	88,484,629	1,655,560	92,923,828	1,693,957	98,712,316	1,520,048	85,646,041	1,540,747	89,733,111
		計	14,759,434	710,797,386	14,794,573	723,975,775	14,875,220	738,652,990	14,981,629	740,865,874	15,067,193	757,045,490
	合計	32,913,801	1,085,541,870	33,049,066	1,112,951,327	33,237,676	1,142,528,779	33,468,346	1,133,640,050	33,626,947	1,162,910,923	
償却資産	法人	個人分	898	4,958,947	902	5,115,166	980	5,654,920	946	5,185,337	1,037	5,855,513
		市長決定分	4,100	173,262,170	4,257	180,615,699	4,549	186,699,276	3,877	175,945,558	4,700	191,312,541
		配分によるもの	65	133,938,945	73	127,574,015	76	122,813,930	71	119,493,602	97	115,666,204
		合計	4,865	312,160,062	5,232	313,304,880	5,605	315,168,126	4,894	300,624,497	5,834	312,834,258

(注) 概要調査による。

(12) 平均価格等の推移表

種類	区分	H30			R元			R2			R3			R4		
		平均価格 (円)	提示平均 価格 (円)	対 比 (%)	平均価格 (円)	提示平均 価格 (円)	対 比 (%)	平均価格 (円)	提示平均 価格 (円)	対 比 (%)	平均価格 (円)	提示平均 価格 (円)	対 比 (%)	平均価格 (円)	提示平均 価格 (円)	対 比 (%)
土 地	田	(112,429) 3,156	112,465	(100.0)	(112,413) 2,911	112,465	(100.0)	(111,882) 2,881	112,465	(100.5)	(111,874) 2,719	111,820	(99.9)	(111,846) 2,611	111,820	(99.9)
	畑	(41,831) 3,145	40,430	(96.7)	(41,719) 3,164	40,430	(96.9)	(41,691) 2,985	40,430	(97.0)	(41,676) 2,894	41,680	(100.0)	(41,678) 2,775	41,680	(100.0)
	宅地	(41,897) 41,824	41,821	(100.0)	(41,906) 41,835	41,821	(100.0)	(41,889) 41,819	41,821	(99.8)	(44,315) 44,240	45,069	(101.7)	(44,184) 44,109	45,069	(102.0)
	鉱泉地	168,800	—	—	168,800	—	—	168,800	—	—	171,100	—	—	171,100	—	—
	池沼	1,539	—	—	1,537	—	—	1,536	—	—	1,588	—	—	1,585	—	—
	山林	9,408	9,411	(100.0)	9,408	9,411	(100.0)	9,432	9,411	(100.0)	9,433	9,432	(100.0)	9,431	9,432	(100.0)
	原野	124	—	—	123	—	—	122	—	—	120	—	—	119	—	—
	雑種地	15,161	—	—	15,242	—	—	14,957	—	—	16,117	—	—	15,907	—	—
家 屋	木造	20,642	—	—	21,308	—	—	21,995	—	—	21,246	—	—	21,868	—	—
	非木造	48,159	—	—	48,935	—	—	49,657	—	—	49,452	—	—	50,245	—	—
	合計	32,981	—	—	33,676	—	—	34,375	—	—	33,872	—	—	34,583	—	—

(注1) 概要調書による。

(注2) () 書は宅地介在農地、市街化区域農地および農業用施設用地を除いた数値である。

(注3) 田・畑の() 書および提示(指示)平均価格ならびに山林については、1,000㎡単位とする。

(注4) 平成24年度より家屋の提示平均価格は算出しない。

(13)各資産別納税義務者数、筆数、戸（棟）数、調定額の推移表

種類	区分	H30			R元			R2			R3			R4		
		納税義務者数 (人)	筆数 (筆・棟)	調定額 (千円)	納税義務者数 (人)	筆数 (筆・棟)	調定額 (千円)	納税義務者数 (人)	筆数 (筆・棟)	調定額 (千円)	納税義務者数 (人)	筆数 (筆・棟)	調定額 (千円)	納税義務者数 (人)	筆数 (筆・棟)	調定額 (千円)
土地	田		71,948			70,645			69,880			69,459			69,023	
	畑		47,046			46,948			46,637			46,343			46,097	
	宅地		296,181			298,151			299,435			300,378			301,365	
	山林		94,755			94,663			94,487			94,536			94,560	
	その他		58,203			58,029			58,613			58,502			58,550	
	計	141,401	568,133	12,069,705	142,243	568,436	12,231,241	142,917	569,052	12,320,616	143,680	569,218	12,212,091	144,487	569,595	12,428,837
家屋	木造		140,882			141,441			142,034			141,741			142,130	
	非木造		32,956			33,045			33,074			34,110			34,204	
	合計	137,257	173,838	14,610,199	138,276	174,486	14,954,712	139,210	175,108	15,378,650	139,833	175,851	14,353,594	141,556	176,334	15,656,843
償却資産	5,259		3,747,681	5,425		3,754,301	5,803		3,800,388	5,067		3,629,591	5,873		2,646,126	
合計	177,200		30,427,585	177,995		30,940,254	178,795		31,499,654	179,386		30,195,276	179,307		30,731,806	

(注1) 各年度とも納税義務者数および調定額は、最終調定の数値である。ただし、令和4年度は当初(4月1日現在)の数値である。

(注2) 筆数、戸(棟)数は概要調書の数値による。

(14) 家屋の新增築状況調

区分 \ 年度		R2			R3			R4		
		棟数 (棟)	床面積 (㎡)	決定価格 (千円)	棟数 (棟)	床面積 (㎡)	決定価格 (千円)	棟数 (棟)	床面積 (㎡)	決定価格 (千円)
木造家屋	新築	2,161	278,375	16,515,116	1,928	248,802	16,048,625	1,768	223,110	14,471,869
	増築	51	1,735	100,168	58	1,841	119,132	54	1,797	109,223
	計	2,212	280,110	16,615,284	1,986	250,643	16,167,757	1,822	224,907	14,581,092
非木造家屋	新築	333	167,482	16,942,519	253	192,349	22,907,910	251	154,842	17,484,840
	増築	14	12,012	1,048,872	13	4,821	432,823	16	5,349	668,146
	計	347	179,494	17,991,391	266	197,170	23,340,733	267	160,191	18,152,986
合計	新築	2,494	445,857	33,457,635	2,181	441,151	38,956,535	2,019	377,952	31,956,709
	増築	65	13,747	1,149,040	71	6,662	551,955	70	7,146	777,369
	計	2,559	459,604	34,606,675	2,252	447,813	39,508,490	2,089	385,098	32,734,078

(注) 概要調書による。

(15) 家屋のとりこわし状況調

区分 \ 年度		R2			R3			R4		
		棟数 (棟)	床面積 (㎡)	決定価格 (千円)	棟数 (棟)	床面積 (㎡)	決定価格 (千円)	棟数 (棟)	床面積 (㎡)	決定価格 (千円)
木造家屋		1,521	167,867	1,685,531	1,090	125,774	1,758,580	1,374	151,144	1,479,929
非木造家屋		290	96,395	3,191,843	222	92,038	6,602,399	147	73,935	1,960,328
合計		1,811	264,262	4,877,374	1,312	217,812	8,360,979	1,521	225,079	3,440,257

(注) 概要調書による。

(16) 新築住宅の軽減対象に新たになったもの調

年度 区分		R2			R3			R4		
		個 数 (個)	床 面 積 (㎡)	軽 減 税 額 (千円)	個 数 (個)	床 面 積 (㎡)	軽 減 税 額 (千円)	個 数 (個)	床 面 積 (㎡)	軽 減 税 額 (千円)
木造家屋	第15条の6第1項 (3年)	2,064	203,340	86,066	1,761	178,409	82,017	1,506	155,992	71,974
	第15条の6第2項 (5年)	1	104	48	32	1,704	738	22	1,386	599
	第15条の7第1項 (5年)	269	30,737	13,267	257	29,152	13,397	250	28,708	13,144
	第15条の7第2項 (7年)	1	99	46	1	120	55	0	0	0
	第15条の8第2項 (5年)	0	0	0	0	0	0	0	0	0
	計	2,335	234,280	99,427	2,051	209,385	96,207	1,778	186,086	85,717
非木造家屋	第15条の6第1項 (3年)	95	6,359	3,347	124	6,931	3,746	92	4,528	2,852
	第15条の6第2項 (5年)	659	37,800	23,086	639	43,944	34,847	590	42,172	32,796
	第15条の7第1項 (5年)	84	9,571	5,235	69	7,811	4,662	69	7,943	4,763
	第15条の7第2項 (7年)	6	708	402	1	120	80	1	120	72
	第15条の8第2項 (5年)	0	0	0	0	0	0	0	0	0
	計	844	54,438	32,070	833	58,806	43,335	752	54,763	40,483
合 計		3,179	288,718	131,497	2,884	268,191	139,542	2,530	240,849	126,200

(注) 概要調書による。

(17) 償却資産の業態、年度別調（市長決定分）

区分	R2		R3		R4	
	決定価格 (千円)	対前年比 (%)	決定価格 (千円)	対前年比 (%)	決定価格 (千円)	対前年比 (%)
農林・水産・漁業	459,695	110.4	474,907	103.3	401,887	84.6
建設業	6,093,728	109.0	5,201,794	85.4	7,510,869	144.4
食料品製造業	4,093,372	99.1	3,119,687	76.2	4,207,463	134.9
繊維工業	1,562,657	97.3	1,198,590	76.7	1,693,951	141.3
木材家具製造業	363,173	104.3	269,559	74.2	437,342	162.2
紙製造業	6,160,936	100.3	5,462,750	88.7	5,593,935	102.4
出版印刷業						
金属機械製造業	19,577,700	105.2	17,980,408	91.8	18,952,644	105.4
化学工業	6,707,892	105.8	6,238,416	93.0	6,346,365	101.7
その他の製造業						
運輸・通信業	15,687,776	95.8	15,556,337	99.2	16,690,835	107.3
卸小売業	33,984,704	99.9	30,361,600	89.3	35,413,875	116.6
金融・保険	17,424,205	106.2	17,711,318	101.7	18,119,160	102.3
不動産業						
サービス業	46,742,797	112.9	45,194,475	96.7	51,589,136	114.2
リース業	33,495,561	97.5	32,361,054	96.6	30,210,592	93.4
合計	192,354,196	103.6	181,130,895	94.2	197,168,054	108.9

(注) 評価調書による。

(18) 固定資産税減免等状況調

①資産別減免税額等

年度	区 分	土 地		家 屋		償 却 資 産		合 計	
		人数 (人)	減 免 税 額 (円)	人数 (人)	減 免 税 額 (円)	人数 (人)	減 免 税 額 (円)	人数 (人)	減 免 税 額 (円)
R2	生活扶助によるもの	82	1,359,110	92	1,933,590	—	—	111	3,292,700
	公益によるもの	530	56,512,251	477	62,149,430	11	5,751,250	902	124,412,931
	災害によるもの	—	—	9	71,900	—	—	9	71,900
	計	612	57,871,361	578	64,154,920	11	5,751,250	1,022	127,777,531
R3	生活扶助によるもの	66	1,137,980	76	1,697,020	—	—	94	2,835,000
	公益によるもの	525	58,849,415	475	60,150,100	12	5,161,100	896	124,160,615
	災害によるもの	—	—	6	125,500	—	—	6	125,500
	計	591	59,987,395	557	61,972,620	12	5,161,100	996	127,121,115
R4	生活扶助によるもの	65	1,217,030	73	1,662,670	—	—	93	2,879,700
	公益によるもの	514	56,411,375	470	60,860,600	11	3,569,800	886	120,841,775
	災害によるもの	—	—	1	42,900	—	—	1	42,900
	計	579	57,628,405	544	62,566,170	11	3,569,800	980	123,764,375

(注1) 各年度とも最終調定の数値である。ただし、令和4年度は当初の数値である。

(注2) 公益による減免についての人数・減免税額は「公益減免」と「特別の事由減免」との合算で算出したものである。

②新築住宅等に対する軽減税額

区分		R2		R3		R4	
		件数 (件)	減額税額 (千円)	件数 (件)	減額税額 (千円)	件数 (件)	減額税額 (千円)
新築住宅	一般住宅 (第15条の6第1項)	6,171	258,458	6,091	250,547	5,630	247,662
	3階以上 中高層耐火住宅・準耐火住宅 (第15条の6第2項)	3,508	136,825	3,740	144,995	3,675	156,294
	サービス付き高齢者向け住宅 (第15条の8第2項)	193	6,586	193	6,149	110	3,823
優良定住長宅期	一般住宅 (第15条の7第1項)	1,687	86,067	1,644	81,667	1,630	84,500
	3階以上 中高層耐火住宅・準耐火住宅 (第15条の7第2項)	27	1,600	25	1,450	22	1,344
既存住宅	耐震改修工事 (第15条の9第1項)	4	37	8	64	2	49
	バリアフリー改修工事 (第15条の9第4項、第5項)	7	60	6	50	6	114
	省エネ(熱損失防止)改修工事 (第15条の9第9項)	3	22	0	0	4	56
以住外宅	耐震改修工事 (第15条の10第1項)	0	0	0	0	0	0
合計		11,600	489,655	11,707	484,922	11,079	493,842

③不均一課税による減免額

年度	区 分	土 地		家 屋		償 却 資 産		合 計	
		件数 (件)	減 税 額 (円)	件数 (件)	減 税 額 (円)	件数 (件)	減 税 額 (円)	件数 (件)	減 税 額 (円)
R2	国際観光ホテル整備法の規定によるもの	—	—	7	6,465,100	—	—	7	6,465,100
	普通公衆浴場で直接その業務の用に供するもの	31	2,952,600	22	2,297,800	16	1,006,100	69	6,256,500
	地方鉄道軌道整備法の規定によるもの	1	2,727,500	1	107,500	1	3,150,500	3	5,985,500
	都市開発法の規定によるもの	—	—	16	11,030,900	—	—	16	11,030,900
	伝統的建造物の敷地によるもの	245	5,426,600	—	—	—	—	245	5,426,600
	伝統的建造物の敷地以外のもの	715	6,342,100	728	9,768,700	—	—	1,443	16,110,800
	特定業務施設(本社機能)の用に供するもの	—	—	1	2,276,500	1	411,400	2	2,687,900
	計	992	17,448,800	775	31,946,500	18	4,568,000	1,785	53,963,300
R3	国際観光ホテル整備法の規定によるもの	—	—	4	1,489,400	—	—	4	1,489,400
	普通公衆浴場で直接その業務の用に供するもの	28	2,766,900	19	1,789,800	14	924,800	61	5,481,500
	地方鉄道軌道整備法の規定によるもの	1	2,727,500	1	97,700	1	3,309,200	3	6,134,400
	都市開発法の規定によるもの	—	—	14	10,214,700	—	—	14	10,214,700
	伝統的建造物の敷地によるもの	243	5,058,900	—	—	—	—	243	5,058,900
	伝統的建造物の敷地以外のもの	711	6,342,600	713	8,916,800	—	—	1,424	15,259,400
	特定業務施設(本社機能)の用に供するもの	—	—	1	2,023,600	1	307,400	2	2,331,000
	計	983	16,895,900	752	24,532,000	16	4,541,400	1,751	45,969,300
R4	国際観光ホテル整備法の規定によるもの	—	—	13	11,316,400	—	—	13	11,316,400
	普通公衆浴場で直接その業務の用に供するもの	28	2,743,100	19	1,790,100	13	937,700	60	5,470,900
	地方鉄道軌道整備法の規定によるもの	1	2,727,500	1	97,700	1	3,389,100	3	6,214,300
	都市開発法の規定によるもの	—	—	—	7,499,200	—	—	0	7,499,200
	伝統的建造物の敷地によるもの	245	5,397,800	—	—	—	—	245	5,397,800
	伝統的建造物の敷地以外のもの	720	6,719,700	726	9,660,400	—	—	1,446	16,380,100
	特定業務施設(本社機能)の用に供するもの	—	—	—	—	—	—	0	0
	計	994	17,588,100	759	30,363,800	14	4,326,800	1,767	52,278,700

(19) 登記済通知書件数調

区分		年度		H29	H30	R元	R2	R3
権利関係	土地	(筆)		25,285	22,795	25,814	21,813	21,972
	家屋	(戸)		9,296	9,300	10,562	8,495	8,477
	計	(件)		19,410	19,575	20,001	17,926	18,019
		(筆・戸)		34,581	32,095	36,376	30,308	30,449
表示関係	土地	(件)		2,721	2,359	2,992	2,655	2,268
	家屋	(件)		3,881	3,784	4,347	3,852	3,687
	計	(件)		6,602	6,143	7,339	6,507	5,955
合計			(件)	26,012	25,718	27,340	24,433	23,974

(20) 縦覧期間中における閲覧件数調

区分		年度		H29	H30	R元	R2	R3
閲覧	土地	(件)		13,880	14,377	11,898	10,980	11,904
	家屋	(件)		2,977	3,022	3,064	2,619	2,945
	償却資産	(件)		358	334	354	318	297
	計	(件)		17,215	17,733	15,316	13,917	15,146
	人員	(人)		1,713	1,601	1,632	1,320	1,445

(21) 審査の申出件数等調

区分		年度		H29	H30	R元	R2	R3
審査の申出	土地	(件)		1	4	0	0	0
	家屋	(件)		0	0	0	0	0
	償却資産	(件)		0	0	0	0	0
	計	(件)		1	4	0	0	0
	人員	(人)		1	4	—	—	—
審査の結果	取下	(件)		0	0	—	—	—
	却下	(件)		0	0	—	—	—
	棄却	(件)		1	4	—	—	—
	認容	(件)		0	0	—	—	—

(22) 国有資産等所在市交付金及び納付金調

種別	H30		R元		R2		R3		R4	
	金額 (円)	対前 年比 (%)	金額 (円)	対前 年比 (%)	金額 (円)	対前 年比 (%)	金額 (円)	対前 年比 (%)	金額 (円)	対前 年比 (%)
国	23,962,100	88.4	22,626,100	94.4	21,938,100	97.0	20,761,500	94.6	20,814,000	100.3
地方公共団体	242,006,600	100.7	242,150,700	100.1	245,590,700	101.4	240,245,200	97.8	243,959,600	101.5
計	265,968,700	99.5	264,776,800	99.6	267,528,800	101.0	261,006,700	97.6	264,773,600	101.4

2. 都市計画税

(1) 令和4年度決定価格等調（免税点以上）

項 目		筆 数 棟 数 (筆・棟)	地 積 床 面 積 (千㎡)	決 定 価 格 (千円)	課 税 標 準 額 (千円)
土 地	宅 地	264,465	43,472	2,104,580,671	968,489,198
	そ の 他	15,565	4,125	154,054,946	93,525,240
	農 地	12,485	3,680	103,031,675	49,447,393
	計	292,515	51,277	2,361,667,292	1,111,461,831
家 屋	木 造	123,623	16,212	374,744,962	374,702,614
	非 木 造	31,776	14,301	728,857,996	726,378,727
	計	155,399	30,513	1,103,602,958	1,101,081,341

(2) 納税義務者等の推移（免税点以上）

項目		年度	R元	R2	R3	R4
土 地	納 税 義 務 者 (人)		132,838	133,516	134,349	135,160
	筆 数 (筆)		230,650	231,802	231,683	232,004
	地 積 (千㎡)		51,079	51,318	51,259	51,277
	決 定 価 格 (千円)		2,228,216,013	2,233,161,308	2,367,135,872	2,361,667,292
	課 税 標 準 額 (千円)		1,082,961,210	1,093,261,105	1,086,491,624	1,111,461,831
家 屋	納 税 義 務 者 (人)		128,136	129,064	129,579	131,240
	棟 数 (棟)		153,219	153,998	153,401	155,399
	床 面 積 (千㎡)		29,909	30,112	29,548	30,513
	決 定 価 格 (千円)		1,052,791,211	1,081,894,532	1,038,251,713	1,103,602,958
	課 税 標 準 額 (千円)		1,050,151,361	1,079,313,524	1,009,952,388	1,101,081,341
合 計	納 税 義 務 者 (人)		162,766	163,376	164,161	164,976
	決 定 価 格 (千円)		3,281,007,224	3,315,055,840	3,405,387,585	3,465,270,250
	課 税 標 準 額 (千円)		2,133,112,571	2,172,574,629	2,096,444,012	2,212,543,172
	調 定 額 (千円)		6,366,177	6,484,373	6,254,814	6,604,385

(注1) 各年度とも納税義務者数および調定額は最終調定の数値である。ただし令和4年度は当初の数値である。

(注2) 筆数、棟数、地積、床面積、決定価格、課税標準額は各年度とも概要調書の数値である。

(3) 令和4年度土地の負担調整に関する調（免税点以上）

①農地

区 分		地 積 (千㎡)	決 定 価 格 (千円)	課 税 標 準 額 (千円)	筆 数 (筆)	
農 地	本 則 に よ る 課 税	1,074	9,208,707	6,139,176	3,361	
	上 記 以 外 の も の	負担調整率 1.025	454	11,359,782	7,302,812	1,446
	”	1.05	598	21,778,258	12,982,436	1,998
	”	1.075	290	12,159,656	6,557,237	1,052
	”	1.1	1,264	48,525,272	16,465,732	4,628
	計	3,680	103,031,675	49,447,393	12,485	

②宅地等

区 分		地 積 (千㎡)	決 定 価 格 (千円)	課 税 標 準 額 (千円)	筆 数 (筆)	
宅 地	小 規 模 住 宅 用 地	本 則 に よ る 課 税	5,210	176,825,167	58,941,722	34,808
	上 記 以 外 の も の	税 負 担 据 置 の も の	—	—	—	—
	上 記 以 外 の も の	上 記 以 外 で 負 担 水 準 0.2 未 満 を 除 いた も の	18,775	979,052,085	316,228,224	130,684
	上 記 以 外 の も の	負 担 水 準 0.2 未 満	—	—	—	—
	計	23,985	1,155,877,252	375,169,946	165,492	
	一 般 住 宅 用 地	本 則 に よ る 課 税	1,763	53,824,849	35,883,232	16,320
	上 記 以 外 の も の	税 負 担 据 置 の も の	—	—	—	—
	上 記 以 外 の も の	上 記 以 外 で 負 担 水 準 0.2 未 満 を 除 いた も の	2,821	139,475,778	90,967,963	38,833
	上 記 以 外 の も の	負 担 水 準 0.2 未 満	—	—	—	—
	計	4,584	193,300,627	126,851,195	55,153	

区 分		地 積 (千㎡)	決 定 価 格 (千円)	課 税 標 準 額 (千円)	筆 数 (筆)		
宅 地	商業地等 (非住宅用地)	引き下げによる課税	300	10,889,924	7,622,947	1,170	
		上記 以外 のもの	税負担据置のもの	12,692	479,017,658	319,564,409	34,227
			上記以外で負担水準 0.2未満を除いたもの	1,904	261,811,044	138,499,479	8,418
			負担水準 0.2 未満	7	3,684,166	781,222	5
	計	14,903	755,402,792	466,468,057	43,820		
そ の 他		本則による課税	549	12,338	12,338	1,243	
		上記 以外 のもの	引き下げによる課税 (負担水準0.7超)	202	2,903,268	1,999,823	878
			税負担据置のもの	2,464	92,201,555	60,842,706	10,630
			上記以外で負担水準 0.2未満を除いたもの	910	58,937,780	30,670,371	2,814
			負担水準 0.2 未満	—	—	—	—
		計	4,125	154,054,941	93,525,238	15,565	

V. 諸 税

1. 軽自動車税

- (1) 令和4年度軽自動車税（種別割）課税調（賦課期日現在）
- (2) 軽自動車税（種別割）課税状況等の推移
- (3) 軽自動車税（環境性能割）課税状況（決算値）

2. 市たばこ税

3. 特別土地保有税

4. 入湯税

5. 宿泊税

6. 事業所税

- (1) 事業所税調定額等調
- (2) 令和3年度事業所税課税状況調

1. 軽自動車税

(1) 令和4年度軽自動車税（種別割）課税調（賦課期日現在）

区 分		税 率 (円)	登録台数 (台)	非課税 台数 (台)	減 免 台数 (台)	免 除 台数 (台)	課税台数 (台)	調 定 額 (千円)	対前年比			
									台数 (%)	調定額 (%)		
原 動 機 付 車	50cc 以下	2,000	8,667	15	10	5	8,637	17,274	95.2	95.2		
	90cc 以下	2,000	672	0	0	0	672	1,344	100.6	100.6		
	125cc 以下	2,400	2,262	0	0	2	2,260	5,424	106.4	106.4		
	ミニカー	3,700	190	0	0	0	190	703	101.6	101.6		
小 計			11,791	15	10	7	11,759	24,745	97.5	97.9		
軽 自 動 車	2 輪 (250cc以下)		3,600	3,937	109	0	0	3,828	13,781	102.5	102.5	
	2 輪 (被けん引車)		3,600	296	0	0	0	296	1,065	102.4	102.4	
	3 輪	※ ₁	3,100	0	0	0	0	0	0	—	—	
		※ ₂	3,900	0	0	0	0	0	0	—	—	
		※ ₃	4,600	14	0	0	0	14	64	100.0	100.0	
		※ ₄	軽課	0	0	0	0	0	0	—	—	
	4 用	乗 用	※ ₁	5,500	4	0	2	0	2	11	50.0	50.0
			※ ₂	6,900	5	0	0	0	5	35	166.7	166.7
			※ ₃	8,200	3	0	2	0	1	8	100.0	100.0
			※ ₄	軽課	0	0	0	0	0	0	—	—
		自 家 用	※ ₁	7,200	36,393	31	419	0	35,943	258,790	86.4	86.4
			※ ₂	10,800	43,127	36	438	0	42,653	460,652	127.5	127.5
			※ ₃	12,900	18,967	23	271	0	18,673	240,882	105.8	105.8
			※ ₄	軽課	5	0	0	0	5	14	0.1	0.1
	輪 貨 物	乗 用	※ ₁	3,000	353	0	0	0	353	1,059	92.9	92.9
			※ ₂	3,800	612	0	0	0	612	2,326	114.8	114.9
※ ₃			4,500	229	0	0	0	229	1,031	113.9	113.9	
※ ₄			軽課	2	0	0	0	2	2	16.7	5.7	
自 家 用		※ ₁	4,000	5,598	86	21	0	5,491	21,964	84.9	84.9	
		※ ₂	5,000	8,435	92	27	0	8,316	41,580	116.2	116.2	
		※ ₃	6,000	5,513	43	35	0	5,435	32,610	100.8	100.8	
		※ ₄	軽課	1	0	0	0	1	1	0.7	0.2	
小 計			123,494	420	1,215	0	121,859	1,075,875	101.1	104.6		
小 型 特 殊 車	農 耕 作 業 用	2,400	482	30	0	0	452	1,085	104.9	104.9		
	そ の 他	5,900	1,901	18	0	0	1,883	11,110	104.6	104.6		
	小 計			2,383	48	0	0	2,335	12,195	104.6	104.6	
2 輪小型自動車 (250cc超)		6,000	4,943	11	1	2	4,929	29,574	104.4	104.4		
合 計			142,611	494	1,226	9	140,882	1,142,389	101.0	104.4		
納 税 義 務 者 数			104,797 人 (対前年比 100.7 %)									

※1 初度検査年月が平成27年3月までのもの

※2 初度検査年月が平成27年4月以降のもの

※3 初度検査年月より13年が経過したもの（重課税率）

※4 グリーン化特例（軽課）の内訳は67ページを参照

(2) 軽自動車税（種別割）課税状況等の推移

(注) 過年度分を除く

区分		年度		R2				R3			
				課税台数 (台)	調定額 (千円)	対前年比		課税台数 (台)	調定額 (千円)	対前年比	
						台数 (%)	調定額 (%)			台数 (%)	調定額 (%)
原 自 動 機 車 付	50cc 以下		9,565	19,130	93.5	93.5	9,068	18,136	94.8	94.8	
	90cc 以下		676	1,352	95.2	95.2	666	1,332	98.5	98.5	
	125cc 以下		2,019	4,846	103.0	103.0	2,125	5,100	105.3	105.2	
	ミニカー		189	699	99.0	98.9	186	688	98.4	98.4	
小 計			12,449	26,027	95.1	95.4	12,045	25,256	96.8	97.0	
軽 自 動 車	2 輪 (250cc 以下)		3,601	12,964	100.6	100.6	3,734	13,442	103.7	103.7	
	2 輪 (被けん引車)		285	1,026	102.2	102.2	289	1,040	101.4	101.4	
	3 輪	※1		0	0	—	—	0	0	—	—
		※2		0	0	—	—	0	0	—	—
		重課		14	64	100.0	100.0	14	64	100.0	100.0
		軽課		0	0	—	—	0	0	—	—
	4 用	乗 営 業 用	※1	7	38	77.8	77.6	4	22	57.1	57.9
			※2	3	21	150.0	150.0	3	21	100.0	100.0
			重課	0	0	—	—	0	0	—	—
			軽課	0	0	—	—	1	5	—	—
		自 家 用	※1	47,564	342,461	88.1	88.1	41,536	299,059	87.3	87.3
			※2	26,334	284,407	133.1	133.1	33,389	360,601	126.8	126.8
			重課	16,851	217,378	106.8	106.8	17,593	226,950	104.4	104.4
			軽課	4,164	31,282	99.4	99.0	3,454	26,644	82.9	85.2
	輪 貨 物	乗 営 業 用	※1	368	1,104	84.2	84.2	379	1,137	103.0	103.0
			※2	439	1,668	141.2	141.1	533	2,025	121.4	121.4
重課			169	761	117.4	117.4	201	905	118.9	118.9	
軽課			20	58	42.6	42.6	12	35	60.0	60.3	
自 家 用		※1	7,691	30,764	84.7	84.7	6,464	25,856	84.0	84.0	
		※2	6,061	30,305	126.7	126.7	7,153	35,765	118.0	118.0	
		重課	5,266	31,596	100.4	100.4	5,380	32,280	102.2	102.2	
		軽課	200	752	96.6	95.6	142	540	71.0	71.8	
小 計		119,037	986,649	101.0	104.2	120,281	1,026,391	101.0	104.0		
小 型 特 殊 車	農 耕 作 業 用		415	996	100.2	100.2	431	1,035	103.9	103.9	
	そ の 他		1,750	10,325	102.5	102.5	1,800	10,620	102.9	102.9	
	小 計		2,165	11,321	102.0	102.3	2,231	11,655	103.0	103.0	
2 輪小型自動車 (250cc 超)		4,583	27,498	101.5	101.5	4,690	28,140	102.3	102.3		
合 計		138,234	1,051,495	100.5	103.9	139,247	1,091,442	100.7	103.8		
納 税 義 務 者 数 (人)		103,860	対前年比 100.0 %		104,036	対前年比 100.2 %					

※1 初度検査年月が平成27年3月までのもの

※2 初度検査年月が平成27年4月以降のもの

(注) グリーン化特例（軽課）の内訳は67ページを参照

令和4年度軽自動車税のグリーン化特例（軽課）内訳（賦課期日現在）

区分	税率 (円)	登録台数 (台)	非課税 台数 (台)	減免 台数 (台)	免除 台数 (台)	課税台数 (台)	調定額 (千円)	対前年比		
								台数 (%)	調定額 (%)	
軽自動車	乗用	営業用 75%軽減	1,800	0	0	0	0	0	—	—
		50%軽減	3,500	0	0	0	0	0	—	—
		25%軽減	5,200	0	0	0	0	0	—	—
	貨物	営業用 75%軽減	2,700	5	0	0	5	14	—	—
		50%軽減								
		25%軽減								
	貨物	営業用 75%軽減	1,000	2	0	0	2	2	—	—
		50%軽減								
		25%軽減								
	貨物	営業用 75%軽減	1,300	1	0	0	1	1	—	—
50%軽減										
25%軽減										
合計			8	0	0	0	8	17	0.2	0.1

(注) 初度検査年月が令和3年4月から令和4年3月までの車両が対象で、令和4年度課税分のみ適用

軽自動車税のグリーン化特例（軽課）内訳の推移

区分	R2				R3					
	課税台数 (台)	調定額 (千円)	対前年比		課税台数 (台)	調定額 (千円)	対前年比			
			台数 (%)	調定額 (%)			台数 (%)	調定額 (%)		
軽自動車	乗用	営業用 75%軽減	0	0	—	—	0	0	—	—
		50%軽減	0	0	—	—	0	0	—	—
		25%軽減	0	0	—	—	1	5	—	—
		自家用 75%軽減	0	0	—	—	0	0	—	—
		50%軽減	906	4,892	104.3	104.2	494	2,667	54.5	54.5
		25%軽減	3,258	26,390	98.1	98.1	2,960	23,976	90.9	90.9
	貨物	営業用 75%軽減	0	0	—	—	0	0	—	—
		50%軽減	0	0	—	—	0	0	—	—
		25%軽減	20	58	42.6	42.6	12	35	60.0	60.3
		自家用 75%軽減	3	4	—	—	0	0	—	—
		50%軽減	0	0	—	—	0	0	—	—
		25%軽減	197	749	95.2	95.2	142	540	72.1	72.1
合計		4,384	32,093	98.6	98.7	3,609	27,223	82.3	84.8	

(注) 初度検査年月が以下の期間の車両が対象で、それぞれ当該年度課税分のみ適用

令和2年度：平成31年4月から令和2年3月まで

令和3年度：令和2年4月から令和3年3月まで

(3) 軽自動車税（環境性能割）課税状況（決算値）

	課税台数 (台)	調定額 (円)
令和3年度	2,562	46,873,000

(注) 令和元年10月より創設。当分の間、石川県が賦課徴収を行い、徴収金の払込みは、当該徴収金が収納された月の翌々月の末日までに、石川県が金沢市に対して行う（地方税法附則29条の12第2項）。払込みの歳入年度は、払込みがあった日の属する年度の歳入となる（取扱通知）。令和3年度の調定額は、令和3年2月から令和4年1月まで。

2. 市たばこ税

区分 年度	納税 義務者数 (人)	旧3級品を除く製造たばこ		旧3級品の製造たばこ		合 計		対前年度比	
		売渡本数 (千本)	調定額 (千円)	売渡本数 (千本)	調定額 (千円)	売渡本数 (千本)	調定額 (千円)	売渡本数 (%)	調定額 (%)
H29	(272) 282	(0) 601,675	(0) 3,166,014	(861) 19,432	(370) 61,649	(861) 621,107	(370) 3,227,663	93.2	93.6
H30	(380) 390	(30,170) 596,594	(12,973) 3,082,546	(718) 14,944	(463) 56,249	(30,888) 611,538	(13,436) 3,138,795	98.5	97.2
R元	(141) 153	(0) 548,785	(0) 3,123,686	(264) 7,410	(447) 28,860	(264) 556,195	(447) 3,152,546	91.0	100.4
R2	(200) 212	(26,841) 514,165	(11,542) 2,863,961	(0) 0	(0) 0	(26,841) 514,165	(11,542) 2,863,961	92.4	90.8
R3	(190) 203	(28,967) 511,668	(12,456) 3,045,246	(0) 0	(0) 0	(28,967) 511,668	(12,456) 3,045,246	99.5	106.3

(注) ()内は手持品課税分(内数)

3. 特別土地保有税

区分 年度	保 有 分			取 得 分			合 計		
	件数 (件)	対象面積 (㎡)	調定額 (千円)	件数 (件)	対象面積 (㎡)	調定額 (千円)	件数 (件)	対象面積 (㎡)	調定額 (千円)
H29	—	—	—	—	—	—	—	—	—
H30	—	—	—	—	—	—	—	—	—
R元	—	—	—	—	—	—	—	—	—
R2	—	—	—	—	—	—	—	—	—
R3	—	—	—	—	—	—	—	—	—

(注1) 平成15年度より新たな課税は停止となっている。

(注2) 平成28年度は徴収猶予期間の期限切れに伴い納税義務が生じたものである。

4. 入湯税

区分 年度	特別徴収 義務者数 (人)	宿 泊		日 帰		合 計		対 前 年 度 比	
		宿 泊 客 数 (人)	調 定 額 (千円)	日 帰 客 数 (人)	調 定 額 (千円)	入 湯 客 数 (人)	調 定 額 (千円)	入湯客数 (%)	調定額 (%)
H29	18	192,554	28,883	29,459	2,946	222,013	31,829	87.8	90.3
H30	19	191,299	28,695	33,603	3,360	224,902	32,055	101.3	100.7
R元	18	192,568	28,886	33,103	3,310	225,671	32,196	100.3	100.4
R2	19	138,669	20,800	16,065	1,607	154,734	22,407	68.6	69.6
R3	21	277,089	41,563	23,194	2,319	300,283	43,882	194.1	195.8

5. 宿泊税

区分 年度	特別徴収 義務者数 (人)	税 率 200 円		税 率 500 円		合 計		対 前 年 度 比	
		宿 泊 数 (泊)	調 定 額 (千円)	宿 泊 数 (泊)	調 定 額 (千円)	宿 泊 数 (泊)	調 定 額 (千円)	宿泊数 (%)	調定額 (%)
R元	322	3,731,555	746,311	46,945	23,473	3,778,500	769,784	—	—
R2	419	2,058,775	411,755	37,047	18,523	2,095,822	430,278	55.5	55.9
R3	367	2,440,077	488,015	31,341	15,670	2,471,418	503,685	117.9	117.1

(注1) 宿泊税は令和3年4月宿泊分から令和4年2月宿泊分の12月分である。

(注2) 特別徴収義務者数は3月調定分(2月宿泊分)における申告者の数とする。

6. 事業所税

(1) 事業所税調定額等調

区分 年度	資 産 割				従 業 者 割				合 計			
	件 数 (件)	事 業 所 床 面 積 (千㎡)	課 税 標 準 (千㎡)	調 定 額 (千円)	件 数 (件)	給 与 総 額 (千円)	課 税 標 準 (千円)	調 定 額 (千円)	件 数 (件)	調 定 額 (千円)	対 前 年 比	
											件 数 (%)	調 定 額 (%)
H30	1,058	4,841	3,618	2,170,970	200	180,627,822	155,350,135	388,370	1,258	2,559,340	102.6	101.7
R元	1,081	4,845	3,636	2,181,750	200	180,331,605	154,978,786	387,441	1,281	2,569,191	101.8	100.4
R2	1,097	4,967	3,708	2,224,677	203	186,585,484	161,868,799	404,665	1,300	2,629,342	101.5	102.3
R3	1,084	5,064	3,661	2,196,605	191	178,832,542	155,312,718	388,272	1,275	2,584,877	98.1	98.3
R4	—	—	—	2,208,284	—	—	—	387,918	—	2,596,202	—	100.4

(注1) 令和4年度は当初予算である

(注2) 滞納繰越分は除く

(注3) 新增設に係る事業所税は、平成15年3月31日で廃止

(2) 令和3年度事業所税課税状況調

資 産 割 (千㎡)	事 業 所 床 面 積	5,064
	非 課 税 床 面 積	880
	特 例 控 除 床 面 積	433
	減 免 床 面 積	90
	課 税 標 準	3,661

従 業 者 割 (千円)	従 業 者 給 与 総 額	178,832,542
	非 課 税 給 与 総 額	19,502,115
	特 例 控 除 給 与 総 額	2,710,578
	減 免 給 与 総 額	1,307,131
	課 税 標 準	155,312,718

VI. 納 税

1. 納税

- (1) 前納報奨金
- (2) 督促状発付件数調
- (3) 延滞金収入額調
- (4) 市税収入状況調
- (5) 滞納処分状況等調
- (6) 公売状況等調
- (7) 不納欠損処分状況調
- (8) 執行停止状況調

2. 納税協力会

- (1) 協力会種別及び協力会数等調
- (2) 協力会数等の推移
- (3) 納税奨励金交付状況の推移
- (4) 納税協力会取扱税納付状況調

3. 口座振替制度

4. 市税収納に係る納付方法の内訳

1. 納税

(1) 前納報奨金

前納報奨金は、平成18年4月1日廃止

(2) 督促状発付件数調

区分 \ 年度	H27 (%・件)	H28 (%・件)	H29 (%・件)	H30 (%・件)	R元 (%・件)	R2 (%・件)	R3 (%・件)
市民税	(3.1) 63,740	(2.9) 60,841	(2.7) 58,621	(2.7) 57,813	(2.3) 52,087	(7.3) 46,534	(7.8) 47,915
固定資産税 都市計画税	(9.2) 64,063	(9.0) 62,674	(8.7) 60,924	(8.2) 58,046	(8.3) 58,677	(7.9) 56,042	(7.3) 51,908
軽自動車税	(16.5) 22,168	(16.2) 22,001	(14.8) 20,079	(13.8) 18,878	(12.9) 17,708	(10.6) 14,596	(10.5) 14,683
その他	(8.4) 112	(5.3) 85	(4.8) 78	(3.8) 67	(2.5) 127	(2.5) 134	(2.8) 158
合計	(5.2) 150,083	(5.0) 145,601	(4.7) 139,702	(4.5) 134,804	(4.2) 128,599	(7.8) 117,306	(7.8) 114,664

(注1) () 内は調定総件数に対する督促状発付件数の割合

(注2) 督促手数料(1通につき40円)は、昭和54年4月1日廃止

(3) 延滞金収入額調

区分 \ 年度	H27 (千円)	H28 (千円)	H29 (千円)	H30 (千円)	R元 (千円)	R2 (千円)	R3 (千円)
延滞金	183,300	177,103	178,167	284,060	251,360	227,251	160,450

(4) 市税収入状況調

令和3年度 現年度分

税目	調 定		納 期 内 納 入 (前 納 含 む)				納 期 限 後 納 入				翌 年 度 繰 越			
	金 額 (円)	件 数 (件)	金 額 (円)	調定比 (%)	件 数 (件)	調定比 (%)	金 額 (円)	調定比 (%)	件 数 (件)	調定比 (%)	金 額 (円)	調定比 (%)	件 数 (件)	調定比 (%)
市 税 合 計	80,248,816,448	2,125,967	75,867,849,945	94.5	1,911,401	89.9	3,834,962,780	4.8	184,243	8.7	546,003,723	0.7	30,323	1.4
市 民 税	36,268,584,801	613,993	34,167,845,945	94.2	542,886	88.4	1,835,096,225	5.1	59,020	9.6	265,642,631	0.7	12,087	2.0
普通徴収	6,238,170,000	229,653	5,388,552,761	86.4	188,360	82.0	634,676,954	10.2	30,901	13.5	214,940,285	3.5	10,392	4.5
給与からの特別徴収	21,488,367,401	206,780	20,403,691,840	95.0	178,833	95.0	1,066,036,952	5.0	26,531	12.8	18,638,609	0.1	1,416	0.7
年金からの特別徴収	917,680,900	154,308	917,680,900	100.0	154,308	100.0	0	0.0	0	0.0	0	0.0	0	0.0
法 人	7,624,366,500	23,252	7,457,920,444	97.8	21,385	92.0	134,382,319	1.8	1,588	6.8	32,063,737	0.4	279	1.2
固 定 資 産 税	30,456,284,268	713,260	28,780,394,365	94.5	648,805	91.0	1,477,353,269	4.9	56,233	7.9	198,536,634	0.7	8,222	1.2
純固定資産税	30,195,277,568	713,248	28,519,387,665	94.5	648,793	91.0	1,477,353,269	4.9	56,233	7.9	198,536,634	0.7	8,222	1.2
交 付 金	261,006,700	12	261,006,700	100.0	12	100.0	0	0.0	0	0.0	0	0.0	0	0.0
軽自動車税	1,091,441,700	139,247	938,196,400	86.0	119,977	86.2	135,658,103	12.4	16,860	12.1	17,587,197	1.6	2,410	1.7
市たばこ税	3,045,246,212	323	3,044,314,897	100.0	318	98.5	931,313	0.0	4	1.2	2	0.0	1	0.3
特別土地保有税	—	—	—	—	—	—	—	—	—	—	—	—	—	—
入 湯 税	43,882,750	244	39,379,350	89.7	179	73.4	4,175,500	9.5	57	23.4	327,900	0.8	8	3.3
事 業 所 税	2,584,876,700	1,105	2,530,991,916	97.9	1,055	95.5	47,107,084	1.8	41	3.7	6,777,700	0.3	9	0.8
宿 泊 税	503,685,900	4,047	459,065,910	91.1	3,511	86.8	28,614,290	5.7	486	12.0	16,005,700	3.2	50	1.2
都 市 計 画 税	6,254,814,117	653,748	5,907,661,162	94.5	594,670	91.0	306,026,996	4.9	51,542	7.9	41,125,959	0.7	7,536	1.2

令和2年度 現年度分

税目	調 定		納 期 内 納 入 (前 納 含 む)				納 期 限 後 納 入				翌 年 度 繰 越			
	金 額 (円)	件 数 (件)	金 額 (円)	調定比 (%)	件 数 (件)	調定比 (%)	金 額 (円)	調定比 (%)	件 数 (件)	調定比 (%)	金 額 (円)	調定比 (%)	件 数 (件)	調定比 (%)
市 税 合 計	82,916,946,040	2,149,220	76,389,955,209	92.1	1,890,288	88.0	5,223,851,635	6.3	226,127	10.5	1,303,139,196	1.6	32,806	1.5
市 民 税	37,628,587,829	639,182	34,942,715,421	92.9	566,045	88.6	2,148,339,776	5.7	59,526	9.3	537,532,632	1.4	13,611	2.1
普通徴収	6,309,527,828	213,761	5,277,825,391	83.7	169,787	79.4	781,790,358	12.4	32,082	15.0	249,912,079	4.0	11,892	5.6
給与からの特別徴収	21,802,560,101	205,752	20,568,213,320	94.3	178,638	94.3	1,199,294,473	5.5	25,713	12.5	35,052,308	0.2	1,401	0.7
年金からの特別徴収	1,212,663,300	196,540	1,212,663,300	100.0	196,540	100.0	0	0.0	0	0.0	0	0.0	0	0.0
法 人	8,303,836,600	23,129	7,884,013,410	94.9	21,080	91.1	167,254,945	2.0	1,731	7.5	252,568,245	3.0	318	1.4
固 定 資 産 税	31,767,184,067	712,548	28,939,431,853	91.1	629,778	88.4	2,268,276,630	7.1	74,108	10.4	559,475,584	1.8	8,662	1.2
純固定資産税	31,499,655,267	712,536	28,671,903,053	91.0	629,766	88.4	2,268,276,630	7.2	74,108	10.4	559,475,584	1.8	8,662	1.2
交 付 金	267,528,800	12	267,528,800	100.0	12	100.0	0	0.0	0	0.0	0	0.0	0	0.0
軽自動車税	1,090,532,700	140,379	862,184,000	79.1	113,854	81.1	210,464,940	19.3	23,982	17.1	17,883,760	1.6	2,543	1.8
市たばこ税	2,863,961,092	324	2,860,063,112	99.9	298	92.0	3,897,980	0.1	26	8.0	0	0.0	0	0.0
特別土地保有税	—	—	—	—	—	—	—	—	—	—	—	—	—	—
入 湯 税	22,406,850	216	17,004,300	75.9	149	69.0	5,402,550	24.1	67	31.0	0	0.0	0	0.0
事 業 所 税	2,629,342,200	1,121	2,466,774,000	93.8	1,017	90.7	98,212,000	3.7	72	6.4	64,356,200	2.5	32	2.9
宿 泊 税	430,278,500	3,722	399,262,800	92.8	3,125	84.0	22,300,700	5.2	562	15.1	8,715,000	2.0	35	0.9
都 市 計 画 税	6,484,652,802	651,728	5,902,519,723	91.0	576,022	88.4	466,957,059	7.2	67,784	10.4	115,176,020	1.8	7,923	1.2

(5) 滞納処分状況等調

令和3年度差押え及び解除状況調

区分 種別	本年度差押え分			本年度差押解除分					
	人数 (人)	件数 (件)	金額 (円)	公 売			徴 収 そ の 他		
				人数 (人)	件数 (件)	金額 (円)	人数 (人)	件数 (件)	金額 (円)
不動産・自動車	27	1,114	91,408,197	0	0	0	66	2,562	142,263,692
電話加入権	0	0	0	-	-	-	-	-	-
動 産	1	15	13,157,800	0	0	0	0	0	0
債 権	1,266	14,148	225,101,993	0	0	0	1,123	12,768	224,159,386
合 計	1,294	15,277	329,667,990	0	0	0	1,189	15,330	366,423,078

(注) 不動産参加差押えを除く

令和3年度交付要求状況調

交 付 要 求			配 当 及 び 納 付 額			交 付 要 求 失 効 額		
人数 (人)	件数 (件)	金額 (円)	人数 (人)	件数 (件)	金額 (円)	人数 (人)	件数 (件)	金額 (円)
153	1,598	55,826,652	(25)	(222)	(3,827,400)	79	1,006	24,732,400

(注) ()内の数値は競売交付要求に係る配当

(6) 公売状況等調

区分 年度	種 別	公売実施 のべ件数 (件)	売却件数 (件)	売 却 結 果				
				物 件 概 要	売却代金 (円)	配 当 内 訳 (円)		
						滞納処分費	市税充当額	そ の 他
H29	不動産	14	7	宅地、事務所、マンション	8,557,123	1,146,000	4,151,523	3,259,600
	動産等	0	-	-	-	-	-	-
H30	不動産	4	-	宅地、居宅	-	-	-	-
	動産等	0	-	-	-	-	-	-
R元	不動産	1	1	宅地、居宅	18,888,888	911,000	3,486,600	14,491,288
	動産等	0	-	-	-	-	-	-
R2	不動産	1	1	自動車	408,000	50,400	175,400	182,200
	動産等	0	-	-	-	-	-	-
R3	不動産	0	-	-	-	-	-	-
	動産等	0	-	-	-	-	-	-

(注1) 件数は、売却区分ごとに1件として計上

(注2) 配当内訳中の「その他」とは、他債権者への配当や残余金発生による滞納者本人への交付などをいう

(7) 不納欠損処分状況調

令和3年度不納欠損内訳

税目	区分	無 財 産		生 活 困 窮		所 在 ・ 財 産 不 明		そ の 他		計	
		件 数 (件)	金 額 (円)	件 数 (件)	金 額 (円)	件 数 (件)	金 額 (円)	件 数 (件)	金 額 (円)	件 数 (件)	金 額 (円)
滞納処分 の執行 停止後 3年を 経過し たもの	個人市民税 (普通徴収)	97	7,350,013	150	1,621,626	8	181,621	—	—	255	9,153,260
	個人市民税 (特別徴収)	1	3,004	0	0	0	0	—	—	1	3,004
	法人市民税	0	0	0	0	0	0	—	—	0	0
	固定資産税	77	3,466,015	114	1,403,125	0	0	—	—	191	4,869,140
	軽自動車税	9	22,000	13	107,300	0	0	—	—	22	129,300
	市たばこ税	—	—	—	—	—	—	—	—	—	—
	特別土地保有税	—	—	—	—	—	—	—	—	—	—
	入湯税	—	—	—	—	—	—	—	—	—	—
	事業所税	0	0	0	0	0	0	—	—	0	0
	都市計画税	※	712,183	※	288,308	※	0	—	—	※	1,000,491
	宿泊税	—	—	—	—	—	—	—	—	—	—
	計	184	11,553,215	277	3,420,359	8	181,621	—	—	469	15,155,195
滞納処分 の執行 停止を したも ので明 らかに 徴収で きない もの	個人市民税 (普通徴収)	509	8,175,069	—	—	—	—	—	—	509	8,175,069
	個人市民税 (特別徴収)	77	577,180	—	—	—	—	—	—	77	577,180
	法人市民税	34	1,729,780	—	—	—	—	—	—	34	1,729,780
	固定資産税	243	1,714,525	—	—	—	—	—	—	243	1,714,525
	軽自動車税	121	951,449	—	—	—	—	—	—	121	951,449
	市たばこ税	0	0	—	—	—	—	—	—	0	0
	特別土地保有税	0	0	—	—	—	—	—	—	0	0
	入湯税	0	0	—	—	—	—	—	—	0	0
	事業所税	0	0	—	—	—	—	—	—	0	0
	都市計画税	※	352,807	—	—	—	—	—	—	※	352,807
	宿泊税	0	0	—	—	—	—	—	—	0	0
	計	984	13,500,810	—	—	—	—	—	—	984	13,500,810
法定納 期限後 5年経 過によ り時効 となっ たもの	個人市民税 (普通徴収)	160	3,322,529	159	2,650,418	50	777,171	2,867	45,965,736	3,236	52,715,854
	個人市民税 (特別徴収)	4	45,180	0	0	0	0	153	1,275,390	157	1,320,570
	法人市民税	8	365,300	0	0	0	0	69	4,088,588	77	4,453,888
	固定資産税	46	1,374,631	16	74,245	8	43,136	1,536	14,620,198	1,606	16,112,210
	軽自動車税	6	64,800	50	315,000	4	22,900	1,154	6,880,159	1,214	7,282,859
	市たばこ税	—	—	—	—	—	—	—	—	—	—
	特別土地保有税	—	—	—	—	—	—	—	—	—	—
	入湯税	—	—	—	—	—	—	—	—	—	—
	事業所税	0	0	0	0	0	0	1	408,900	1	408,900
	都市計画税	※	282,453	※	15,255	※	8,864	※	3,004,098	※	3,310,670
	宿泊税	—	—	—	—	—	—	—	—	—	—
計	224	5,454,893	225	3,054,918	62	852,071	5,780	76,243,069	6,291	85,604,951	
総 計	1,392	30,508,918	502	6,475,277	70	1,033,692	5,780	76,243,069	7,744	114,260,956	

※ 都市計画税は固定資産税と合わせて取り扱うため、件数は表記しない。

不納欠損の推移

税目	年度 区分	R元		R2		R3	
		件数 (件)	金額 (円)	件数 (件)	金額 (円)	件数 (件)	金額 (円)
個人市民税(普通徴収)		4,085	68,897,589	4,114	76,920,620	4,000	70,044,183
個人市民税(特別徴収)		270	3,870,602	172	2,719,953	235	1,900,754
法人市民税		132	35,705,644	114	6,460,946	111	6,183,668
固定資産税		2,439	82,408,715	2,392	34,552,572	2,040	22,695,875
軽自動車税		1,557	6,098,391	1,418	5,584,231	1,357	8,363,608
市たばこ税		0	0	0	0	0	0
特別土地保有税		—	—	—	—	—	—
入湯税		0	0	0	0	0	0
事業所税		5	3,362,805	0	0	1	408,900
都市計画税		※	16,898,781	※	7,087,235	※	4,663,968
宿泊税		0	0	0	0	0	0
合計		8,488	217,242,527	8,210	133,325,557	7,744	114,260,956

※ 都市計画税は固定資産税と合わせて取り扱うため、件数は表記しない。

(8) 執行停止状況調

令和3年度執行停止内訳（地方税法第15条の7第5項該当分を除く）

税目	区分	無 財 産		生 活 困 窮		所 在 ・ 財 産 不 明		計	
		件数 (件)	金額 (円)	件数 (件)	金額 (円)	件数 (件)	金額 (円)	件数 (件)	金額 (円)
個人市民税(普通徴収)		766	18,847,611	309	4,272,044	58	958,792	1,133	24,078,447
個人市民税(特別徴収)		82	625,364	0	0	0	0	82	625,364
法人市民税		42	2,095,080	0	0	0	0	42	2,095,080
固定資産税		366	6,555,171	130	1,477,370	8	43,136	504	8,075,677
軽自動車税		136	1,038,249	63	422,300	4	22,900	203	1,483,449
事業所税		0	0	0	0	0	0	0	0
都市計画税		※	1,347,443	※	303,563	※	8,864	※	1,659,870
宿泊税		0	0	0	0	0	0	0	0
合計		1,392	30,508,918	502	6,475,277	70	1,033,692	1,964	38,017,887

※ 都市計画税は固定資産税と合わせて取り扱うため、件数は表記しない。

執行停止の推移（地方税法第15条の7第5項該当分を除く）

税目	年度 区分	R元		R2		R3	
		件数 (件)	金額 (円)	件数 (件)	金額 (円)	件数 (件)	金額 (円)
個人市民税(普通徴収)		492	18,160,511	770	15,895,752	1,133	24,078,447
個人市民税(特別徴収)		0	0	12	46,160	82	625,364
法人市民税		23	9,004,900	7	350,000	42	2,095,080
固定資産税		197	3,594,745	100	2,246,636	504	8,075,677
軽自動車税		83	686,400	167	1,310,400	203	1,483,449
事業所税		0	0	0	0	0	0
都市計画税		※	737,139	※	460,798	※	1,659,870
宿泊税		0	0	0	0	0	0
合計		795	32,183,695	1,056	20,309,746	1,964	38,017,887

※ 都市計画税は固定資産税と合わせて取り扱うため、件数は表記しない。

2. 納税協力会

(1) 協力会種別及び協力会数等調

種別	R2			R3		
	協力会数 (団体)	協力会員数 (人)	年間取扱税額 (千円)	協力会数 (団体)	協力会員数 (人)	年間取扱税額 (千円)
地域協力会	177	9,278	2,567,224	171	9,057	2,600,603
職域協力会	8	99	102,627	8	102	95,601
その他協力会	9	430	353,275	9	428	315,946
合計	194	9,807	3,023,126	188	9,587	3,012,150

(注1) 年間取扱税額には県民税を含まない

(注2) 協力会数及び協力会員数は各年7月1日時点のもの

(2) 協力会数等の推移

区分	H29	H30	R元	R2	R3
協力会数 (団体)	223	206	199	194	188
協力会員数 (人)	10,321	10,058	9,909	9,807	9,587

(注) 各年7月1日時点のもの

(3) 納税奨励金交付状況の推移

区分	H29 (円)	H30 (円)	R元 (円)	R2 (円)	R3 (円)
納税奨励金交付額	10,275,250	9,652,800	9,363,000	8,747,300	8,732,750
納期内納付に要する事務費	2,385,250	2,182,800	1,963,000	1,737,300	1,752,750
協力会運営費	7,890,000	7,470,000	7,400,000	7,010,000	6,980,000
協力会新規設立	—	—	—	—	—
1 協力会あたり交付額	46,077	46,858	47,050	45,089	46,451
1 人あたり交付額	996	960	945	892	911

(4) 納税協力会取扱税納付状況調

区分 年度	個人市民税（普通徴収）					固定資産税・都市計画税					合 計				
	調定額 A (千円)	納期内 納税額 B (千円)	協力会 取扱税額 C (千円)	C/A (%)	C/B (%)	調定額 D (千円)	納期内 納税額 E (千円)	協力会 取扱税額 F (千円)	F/D (%)	F/E (%)	調定額 G (千円)	納期内 納税額 H (千円)	協力会 取扱税額 I (千円)	I/G (%)	I/H (%)
H29	(4,405,721)	(3,486,329)	(258,272)	5.9	7.4	36,731,007	32,901,874	2,760,606	7.5	8.4	(4,405,721)	(3,486,329)	(258,272)	7.3	8.3
	6,643,609	5,252,634	389,123								43,374,616	38,154,508	3,149,729		
H30	(4,526,477)	(3,580,408)	(248,168)	5.5	6.9	36,674,443	33,629,667	2,737,945	7.5	8.1	(4,526,477)	(3,580,408)	(248,168)	7.2	8.0
	6,823,846	5,393,932	373,869								43,498,289	39,023,599	3,111,814		
R元	(4,039,848)	(3,191,946)	(246,851)	6.1	7.7	37,365,672	33,602,839	2,703,704	7.2	8.0	(4,039,848)	(3,191,946)	(246,851)	7.1	8.0
	6,090,557	4,808,766	371,889								43,456,229	38,411,605	3,075,593		
R2	(4,120,951)	(3,503,659)	(269,150)	6.5	7.7	37,957,232	34,530,584	2,617,640	6.9	7.6	(4,120,951)	(3,503,659)	(269,150)	6.8	7.6
	6,207,245	5,277,440	405,486								44,164,477	39,808,024	3,023,126		
R3	(4,158,780)	(3,592,369)	(204,793)	4.9	5.7	36,450,091	34,427,049	2,500,166	6.9	7.3	(4,158,780)	(3,592,369)	(204,793)	6.6	7.1
	6,238,170	5,388,553	307,190								42,688,261	39,815,602	2,807,356		

(注1) 調定額及び納期内納税額には、随時分・過年度分を含む

(注2) ()内は県民税額(外書)

3. 口座振替制度

税目別口座振替状況及び利用状況調

区分 税目	年度	納税義務者数			納期限における振替									口座振替不能のうち、再振替を行ったもの									合計				調定額	
		納税義務者数 A (人)	口座振替利用者数 B (人)	口座加入率 B/A (%)	口座振替依頼分		口座振替済分		口座振替不能分			口座振替依頼分		口座振替済分			口座振替不能分		口座振替済金額 M(E+K) (千円)	口座振替率 M/C (%)	口座振替済件数 N(F+L) (件)	口座振替率 N/D (%)	金額 O (千円)	口座振替率 M/O (%)				
					金額	件数	金額	件数	金額	件数	H/D (%)	金額	件数	金額		件数		金額							件数			
		C (千円)	D (件)	E (千円)	F (件)	G (千円)	H (件)	H/D (%)	I (千円)	J (件)	K (千円)	K/I (%)	L (件)	L/J (%)	(千円)	(件)												
個人 市県民税 (普通徴収)	H29	73,816	21,050	28.5	4,572,960	62,286	4,419,773	59,460	153,187	2,826	4.5	105,157	2,244	51,832	49.3	1,040	46.3	53,324	1,204	4,471,605	97.8	60,500	97.1	10,820,749	41.3			
	H30	72,990	20,679	28.3	4,748,664	61,164	4,577,716	58,336	170,948	2,828	4.6	99,164	2,174	52,404	52.8	1,013	46.6	46,760	1,161	4,630,120	97.5	59,349	97.0	11,079,251	41.8			
	R元	65,025	18,811	28.9	4,230,326	54,283	4,086,946	51,944	143,380	2,339	4.3	77,544	1,729	40,686	52.5	810	46.8	36,858	919	4,127,632	97.6	52,754	97.2	9,840,090	41.9			
	R2	69,134	19,082	27.6	4,318,771	54,509	4,188,980	52,556	129,790	1,953	3.6	66,960	1,321	36,520	54.5	640	48.4	30,440	681	4,225,500	97.8	53,196	97.6	10,262,497	41.2			
	R3	71,431	21,087	29.5	4,705,391	62,334	4,580,568	60,271	124,823	2,063	3.3	64,799	1,337	36,047	55.6	688	51.5	28,752	649	4,616,615	98.1	60,959	97.8	10,137,764	45.5			
固定資産税 都市計画税	H29	176,410	93,694	53.1	17,427,152	295,837	17,026,980	287,584	400,172	8,253	2.8	182,581	5,839	117,067	64.1	3,280	56.2	65,514	2,559	17,144,047	98.4	290,864	98.3	36,700,983	46.7			
	H30	177,199	94,768	53.5	17,644,175	298,284	17,254,460	290,301	389,714	7,983	2.7	168,803	5,556	102,379	60.6	3,022	54.4	66,424	2,534	17,356,839	98.4	293,323	98.3	36,664,595	47.3			
	R元	177,994	95,821	53.8	18,238,357	300,093	17,853,899	292,509	384,458	7,584	2.5	172,745	5,407	105,180	60.9	2,920	54.0	67,564	2,487	17,959,079	98.5	295,429	98.4	37,299,998	48.1			
	R2	178,965	97,081	54.2	18,826,992	302,395	18,434,151	295,829	392,841	6,566	2.2	143,213	4,335	88,028	61.5	2,464	56.8	55,185	1,871	18,522,179	98.4	298,293	98.6	37,955,418	48.8			
	R3	179,081	97,681	54.5	18,307,175	302,072	17,980,048	295,669	327,127	6,403	2.1	138,641	4,189	91,386	65.9	2,462	58.8	45,255	1,727	18,071,434	98.7	298,131	98.7	36,436,698	49.6			
軽自動車税	H29	103,833	22,793	22.0	193,106	22,793	187,590	22,161	5,517	632	2.8	4,489	494	2,664	59.3	289	58.5	1,825	205	190,254	98.5	22,450	98.5	929,652	20.5			
	H30	103,889	23,159	22.3	203,764	23,159	198,166	22,521	5,598	638	2.8	4,300	478	2,538	59.0	280	58.6	1,762	198	200,704	98.5	22,801	98.5	973,140	20.6			
	R元	104,065	23,579	22.7	214,784	23,579	209,272	22,960	5,511	619	2.6	4,470	493	2,536	56.7	281	57.0	1,934	212	211,808	98.6	23,241	98.6	1,012,357	20.9			
	R2	104,086	23,840	22.9	224,862	23,840	219,328	23,241	5,534	599	2.5	4,300	447	2,786	64.8	285	63.8	1,514	162	222,114	98.8	23,526	98.7	1,051,495	21.1			
	R3	104,465	23,933	22.9	235,485	30,429	229,981	29,749	5,505	680	2.2	4,175	503	2,287	54.8	267	53.1	1,887	236	232,268	98.6	30,016	98.6	1,091,442	21.3			
合計	H29	354,059	137,537	38.8	22,193,218	380,916	21,634,343	369,205	558,876	11,711	3.1	292,227	8,577	171,563	58.7	4,609	53.7	120,663	3,968	21,805,906	98.3	373,814	98.1	48,451,384	45.0			
	H30	354,078	138,606	39.1	22,596,603	382,607	22,030,342	371,158	566,260	11,449	3.0	272,267	8,208	157,321	57.8	4,315	52.6	114,946	3,893	22,187,663	98.2	375,473	98.1	48,716,986	45.5			
	R元	347,084	138,211	39.8	22,683,467	377,955	22,150,117	367,413	533,349	10,542	2.8	254,759	7,629	148,402	58.3	4,011	52.6	106,356	3,618	22,298,519	98.3	371,424	98.3	48,152,445	46.3			
	R2	352,185	140,003	39.8	23,370,625	380,744	22,842,459	371,626	528,165	9,118	2.4	214,473	6,103	127,334	59.4	3,389	55.5	87,139	2,714	22,969,793	98.3	375,015	98.5	49,269,410	46.6			
	R3	354,977	142,701	40.2	23,248,051	394,835	22,790,597	385,689	457,455	9,146	2.3	207,615	6,029	129,720	62.5	3,417	56.7	75,894	2,612	22,920,317	98.6	389,106	98.5	47,665,904	48.1			

(注1) 納税義務者数は口座振替時の数を、口座振替利用者数は金融機関あてに請求した数をそれぞれ示す

(注2) 調定額には、随時分・過年度分を含まない

(注3) 再振替期日到来までに延滞金が発生するもの及び口座が解約になっているもの等については、再振替をせず不能通知(納付書)を発付

4. 市税収納に係る納付方法の内訳

納付方法別収納状況調（現年課税分）

各年度4月1日収入分～3月31日収入分

区分 税目	全体		口座振替				納付書																
	件数 A (件)	金額 B (千円)	件数 C (件)	利用率 C/A (%)	金額 D (千円)	利用率 D/B (%)	金融機関				郵便局				コンビニエンスストア				スマートフォン				
							件数 E (件)	利用率 E/A (%)	金額 F (千円)	利用率 F/B (%)	件数 G (件)	利用率 G/A (%)	金額 H (千円)	利用率 H/B (%)	件数 I (件)	利用率 I/A (%)	金額 J (千円)	利用率 J/B (%)	件数 I (件)	利用率 I/A (%)	金額 J (千円)	利用率 J/B (%)	
個人 市県民税 (普通徴収)	H29	182,144	10,425,445	60,500	33.2	4,471,605	42.9	53,181	29.2	3,962,900	38.0	590	0.3	50,187	0.5	67,873	37.3	1,940,753	18.6	-	-	-	-
	H30	177,827	10,727,344	59,349	33.4	4,630,120	43.2	50,361	28.3	3,996,973	37.3	566	0.3	48,253	0.4	67,551	38.0	2,051,998	19.1	-	-	-	-
	R元	156,021	9,597,109	52,754	33.8	4,127,632	43.0	42,062	27.0	3,507,234	36.6	685	0.4	58,920	0.6	60,520	38.8	1,903,323	19.8	-	-	-	-
	R2	152,806	10,017,270	53,196	34.8	4,225,500	42.2	37,149	24.3	3,692,231	36.9	461	0.3	48,833	0.5	57,026	37.3	1,824,989	18.2	4,974	3.3	225,717	2.2
	R3	165,155	9,982,924	60,959	36.9	4,616,615	46.2	34,596	20.9	3,081,466	30.9	0	0.0	0	0.0	61,419	37.2	1,944,698	19.5	8,181	5.0	340,145	3.4
固定資産税 都市計画税	H29	489,861	36,167,685	290,099	59.2	17,118,348	47.3	119,864	24.5	16,498,154	45.6	2,639	0.5	274,203	0.8	77,259	15.8	2,276,980	6.3	-	-	-	-
	H30	488,665	36,164,458	292,656	59.9	17,333,421	47.9	111,518	22.8	16,097,506	44.5	2,371	0.5	299,332	0.8	82,120	16.8	2,434,199	6.7	-	-	-	-
	R元	488,111	36,870,342	294,771	60.4	17,937,259	48.6	104,114	21.3	15,933,714	43.2	2,221	0.5	319,677	0.9	87,005	17.8	2,679,692	7.3	-	-	-	-
	R2	489,858	36,461,974	297,773	60.8	18,503,381	50.7	96,951	19.8	14,657,367	40.2	2,017	0.4	414,358	1.1	86,877	17.7	2,675,063	7.4	6,240	1.3	211,805	0.6
	R3	482,411	36,057,943	297,707	61.7	18,053,471	50.1	86,691	18.0	14,820,633	41.1	0	0.0	0	0.0	85,846	17.8	2,731,190	7.6	12,167	2.5	452,649	1.2
軽自動車税	H29	132,319	905,829	28,273	21.4	190,254	21.0	46,203	34.9	313,011	34.6	22	0.0	115	0.0	57,821	43.7	402,449	44.4	-	-	-	-
	H30	133,083	948,286	28,745	21.6	200,704	21.2	42,839	32.2	302,459	31.9	14	0.0	72	0.0	61,485	46.2	445,051	46.9	-	-	-	-
	R元	134,429	990,171	29,292	21.8	211,808	21.4	39,164	29.1	286,082	28.9	14	0.0	72	0.0	65,959	49.1	492,209	49.7	-	-	-	-
	R2	135,514	1,031,790	29,578	21.8	222,114	21.5	36,968	27.3	275,957	26.7	30	0.0	141	0.0	64,521	47.6	499,966	48.5	4,417	3.3	33,612	3.3
	R3	136,825	1,073,196	30,016	21.9	232,268	21.6	36,518	26.7	279,656	26.1	0	0.0	0	0.0	63,241	46.2	505,331	47.1	7,050	5.2	55,941	5.2
合計	H29	804,324	47,498,959	378,872	47.1	21,780,207	45.9	219,248	27.3	20,774,065	43.7	3,251	0.4	324,505	0.7	202,953	25.2	4,620,182	9.7	-	-	-	-
	H30	799,575	47,840,088	380,750	47.6	22,164,245	46.3	204,718	25.6	20,396,938	42.6	2,951	0.4	347,657	0.7	211,156	26.4	4,931,248	10.3	-	-	-	-
	R元	778,561	47,457,622	376,817	48.4	22,276,699	46.9	185,340	23.8	19,727,030	41.6	2,920	0.4	378,669	0.8	213,484	27.4	5,075,224	10.7	-	-	-	-
	R2	778,178	47,511,034	380,547	48.9	22,950,995	48.3	171,068	22.0	18,625,555	39.2	2,508	0.3	463,332	1.0	208,424	26.8	5,000,018	10.5	15,631	2.0	471,134	1.0
	R3	784,391	47,114,063	388,682	49.6	22,902,354	48.6	157,805	20.1	18,181,755	38.6	0	0.0	0	0.0	210,506	26.8	5,181,219	11.0	27,398	3.5	848,735	1.8

(注1) 固定資産税・都市計画税の口座振替件数には、第4期の再振替件数は含まれていない

(注2) R3年度より、郵便局での納付は金融機関に含める

Ⅶ. そ の 他

1. 税の諸証明
2. 電子申告件数
3. 令和4年度市税一覧表
4. 税務3課組織図
5. 税務機構等
 - (1) 税務職員の配置状況調
 - (2) 税務分掌事務
 - (3) 税務職員年齢別人員調
 - (4) 税務職員勤続年数調
 - (5) 税務職員特殊勤務手当調
6. 中核市の税務関係調
 - (1) 令和3年度 決算
 - (2) 直近3年間の収入率等の推移
 - (3) 令和4年度 概況・当初予算等

1. 税の諸証明

()は公用・無料の再掲

年度 区分	H29 (通)	H30 (通)	R元 (通)	R2 (通)	R3 (通)
納税証明	(13,682) 18,268	(13,529) 19,344	(13,652) 18,356	(13,331) 20,277	(14,103) 19,951
固定資産証明	(28,102) 36,301	(28,036) 36,618	(29,653) 37,099	(26,416) 33,657	(26,805) 33,864
市民税・県民税 所得・課税証明	(216) 70,443	(214) 59,824	(51) 45,400	(62) 42,273	(43) 39,896
関覧	3,800	4,062	3,970	4,123	3,868

3. 令和4年度市税一覧表

2. 電子申告件数

年度 税目	H29 (件)	H30 (件)	R元 (件)	R2 (件)	R3 (件)	
個人住民税 (給報) ※光ディスク等含む	総括表	13,720	14,526	15,878	17,403	18,919
	個人別明細	132,793	142,200	156,172	189,794	203,940
個人住民税 (年金報) ※eLTAX含む	総括表	609	494	330	342	416
	個人別明細	183,954	181,287	179,603	181,452	180,957
法人市民税	15,804	16,965	17,756	18,361	19,421	
固定資産税 (償却資産)	2,919	3,223	4,060	4,663	5,258	
事業所税	189	230	260	353	445	
電子申請・届出	1,482	1,685	1,914	3,229	2,790	

3. 令和4年度市税一覧表

区分		課税客體	納税義務者	賦課期日	課税標準及び税率	申告期限	納期																						
市民税	個人市民税	<ul style="list-style-type: none"> 市内に住所を有する個人 (均等割、所得割) 市内に事務所、事業所または家屋敷を有する個人で市内に住所を有しないもの (均等割) 		1月1日	<ul style="list-style-type: none"> 均等割 3,500円 所得割 課税標準額に一律100分の6 	(市県民税申告書) 3月15日 (給与支払報告書) (年金支払報告書) 1月31日 (異動報告書) 徴収する義務がなくなる 事由が生じた月の翌月 10日	(普通徴収) 1期 6月10日～同月30日まで 2期 8月1日～同月31日まで 3期 10月1日～同月31日まで 4期 1月1日～同月31日まで (給与からの特別徴収) 毎月(6月～翌年5月)分徴収 の翌月10日 (年金からの特別徴収) 年金の支給月(偶数月)の 翌月10日 (特例) 常時10人未満の事業所で 納期の特例を認められるもの 6月～11月 12月10日 12月～翌年5月 6月10日																						
	法人市民税	<ul style="list-style-type: none"> 市内に事務所又は事業所を有する法人 (均等割、法人税割) 市内に寮等を有する法人で市内に事務所 又は事業所を有しないもの (均等割) 法人課税信託の引受けを行うことにより法人 税を課される個人で市内に事務所又は事業 所を有するもの (法人税割) 			<ul style="list-style-type: none"> 均等割 $\frac{\text{下表金額} \times (\text{課税標準の算定期間中において} \\ \text{事務所や事業所等を有していた月数})}{12\text{月}}$ <table border="1"> <thead> <tr> <th rowspan="2">資本金等の金額*</th> <th colspan="2">市内の従業者数</th> </tr> <tr> <th>50人超</th> <th>50人以下</th> </tr> </thead> <tbody> <tr> <td>50億円超</td> <td>300</td> <td>41</td> </tr> <tr> <td>10億円超50億円以下</td> <td>175</td> <td></td> </tr> <tr> <td>1億円超10億円以下</td> <td>40</td> <td>16</td> </tr> <tr> <td>1千万円超1億円以下</td> <td>15</td> <td>13</td> </tr> <tr> <td>1千万円以下</td> <td>12</td> <td>5</td> </tr> <tr> <td>その他</td> <td></td> <td>5</td> </tr> </tbody> </table> 法人税割 平成26年9月30日までに開始する事業年度100分の14.7 平成26年10月1日から令和元年9月30日まで に開始する事業年度 100分の12.1 令和元年10月1日以後に開始する事業年度100分の8.4 	資本金等の金額*	市内の従業者数		50人超	50人以下	50億円超	300	41	10億円超50億円以下	175		1億円超10億円以下	40	16	1千万円超1億円以下	15	13	1千万円以下	12	5	その他		5	法人税の申告期限まで
資本金等の金額*	市内の従業者数																												
	50人超	50人以下																											
50億円超	300	41																											
10億円超50億円以下	175																												
1億円超10億円以下	40	16																											
1千万円超1億円以下	15	13																											
1千万円以下	12	5																											
その他		5																											

区分 税目	課税客體	納税義務者	賦課期日	課税標準及び税率	申告期限	納期																																																																																																																
固定資産税	固定資産 ・土地 ・家屋 ・償却資産 (構築物、機械及び装置、 工具・器具・備品等)	固定資産の 所有者	1月1日	課税標準額の100分の1.4 ※免税点 ・土地 30万円未満 ・家屋 20万円未満 ・償却資産 150万円未満	(償却資産の申告) 1月31日	1期 4月10日～同月30日 2期 7月1日～同月31日 3期 12月1日～同月28日 4期 2月1日～同月末日																																																																																																																
軽自動車税 (種別割)	原動機付自転車 軽自動車 小型特殊自動車 2輪の小型自動車	軽自動車等 の所有者	4月1日	<p>・標準税率</p> <table border="1"> <thead> <tr> <th colspan="2">車種</th> <th colspan="2">税額</th> </tr> </thead> <tbody> <tr> <td rowspan="4">原 動 機 付 自 動 車</td> <td>50cc以下</td> <td colspan="2">2,000円</td> </tr> <tr> <td>50cc超 90cc以下</td> <td colspan="2">2,400円</td> </tr> <tr> <td>90cc超 125cc以下</td> <td colspan="2">2,400円</td> </tr> <tr> <td>ミニカー</td> <td colspan="2">3,700円</td> </tr> <tr> <td rowspan="2">バ イ ク</td> <td>125cc超 250cc以下</td> <td colspan="2">3,600円</td> </tr> <tr> <td>250cc超</td> <td colspan="2">6,000円</td> </tr> <tr> <td colspan="2">二輪(被けん引車)</td> <td colspan="2">3,600円</td> </tr> <tr> <td rowspan="2">小 型 特 殊 自 動 車</td> <td>農耕作業用</td> <td colspan="2">2,400円</td> </tr> <tr> <td>その他</td> <td colspan="2">5,900円</td> </tr> <tr> <td rowspan="6">軽 自 動 車</td> <td colspan="2">初度検査年月の区分</td> <td>H27.3まで</td> <td>H27.4以降</td> </tr> <tr> <td colspan="2">三輪</td> <td>3,100円</td> <td>3,900円</td> </tr> <tr> <td rowspan="2">四 輪 以 上</td> <td rowspan="2">乗 用</td> <td>営業用</td> <td>5,500円</td> <td>6,900円</td> </tr> <tr> <td>自家用</td> <td>7,200円</td> <td>10,800円</td> </tr> <tr> <td rowspan="2">貨 物 用</td> <td>営業用</td> <td>3,000円</td> <td>3,800円</td> </tr> <tr> <td>自家用</td> <td>4,000円</td> <td>5,000円</td> </tr> </tbody> </table> <p>・重課税率</p> <table border="1"> <thead> <tr> <th colspan="2">車種</th> <th colspan="2">税額</th> </tr> </thead> <tbody> <tr> <td rowspan="4">軽 自 動 車</td> <td>三輪</td> <td colspan="2">4,600円</td> </tr> <tr> <td rowspan="2">四 輪 以 上</td> <td>乗 用</td> <td>営業用</td> <td>8,200円</td> </tr> <tr> <td>自家用</td> <td>12,900円</td> </tr> <tr> <td rowspan="2">貨 物 用</td> <td>営業用</td> <td>4,500円</td> </tr> <tr> <td>自家用</td> <td>6,000円</td> </tr> </tbody> </table> <p>・グリーン化特例(軽課)</p> <table border="1"> <thead> <tr> <th colspan="2">車種</th> <th colspan="3">税額</th> </tr> <tr> <th colspan="2"></th> <th>75%軽減</th> <th>50%軽減</th> <th>25%軽減</th> </tr> </thead> <tbody> <tr> <td rowspan="4">軽 自 動 車</td> <td>三輪 乗用営業用</td> <td>1,000円</td> <td>2,000円</td> <td>3,000円</td> </tr> <tr> <td rowspan="2">四 輪 以 上</td> <td>乗 用</td> <td>営業用</td> <td>1,800円</td> <td>3,500円</td> <td>5,200円</td> </tr> <tr> <td>自家用</td> <td>2,700円</td> <td></td> <td></td> </tr> <tr> <td rowspan="2">貨 物 用</td> <td>営業用</td> <td>1,000円</td> <td></td> <td></td> </tr> <tr> <td>自家用</td> <td>1,300円</td> <td></td> <td></td> </tr> </tbody> </table>	車種		税額		原 動 機 付 自 動 車	50cc以下	2,000円		50cc超 90cc以下	2,400円		90cc超 125cc以下	2,400円		ミニカー	3,700円		バ イ ク	125cc超 250cc以下	3,600円		250cc超	6,000円		二輪(被けん引車)		3,600円		小 型 特 殊 自 動 車	農耕作業用	2,400円		その他	5,900円		軽 自 動 車	初度検査年月の区分		H27.3まで	H27.4以降	三輪		3,100円	3,900円	四 輪 以 上	乗 用	営業用	5,500円	6,900円	自家用	7,200円	10,800円	貨 物 用	営業用	3,000円	3,800円	自家用	4,000円	5,000円	車種		税額		軽 自 動 車	三輪	4,600円		四 輪 以 上	乗 用	営業用	8,200円	自家用	12,900円	貨 物 用	営業用	4,500円	自家用	6,000円	車種		税額					75%軽減	50%軽減	25%軽減	軽 自 動 車	三輪 乗用営業用	1,000円	2,000円	3,000円	四 輪 以 上	乗 用	営業用	1,800円	3,500円	5,200円	自家用	2,700円			貨 物 用	営業用	1,000円			自家用	1,300円			(新規登録等申告) 軽自動車等の所有者等 となった日から15日以内 (廃車申告) 軽自動車等の所有者等 でなくなった日から30日 以内	5月10日～5月31日まで
車種		税額																																																																																																																				
原 動 機 付 自 動 車	50cc以下	2,000円																																																																																																																				
	50cc超 90cc以下	2,400円																																																																																																																				
	90cc超 125cc以下	2,400円																																																																																																																				
	ミニカー	3,700円																																																																																																																				
バ イ ク	125cc超 250cc以下	3,600円																																																																																																																				
	250cc超	6,000円																																																																																																																				
二輪(被けん引車)		3,600円																																																																																																																				
小 型 特 殊 自 動 車	農耕作業用	2,400円																																																																																																																				
	その他	5,900円																																																																																																																				
軽 自 動 車	初度検査年月の区分		H27.3まで	H27.4以降																																																																																																																		
	三輪		3,100円	3,900円																																																																																																																		
	四 輪 以 上	乗 用	営業用	5,500円	6,900円																																																																																																																	
			自家用	7,200円	10,800円																																																																																																																	
	貨 物 用	営業用	3,000円	3,800円																																																																																																																		
		自家用	4,000円	5,000円																																																																																																																		
車種		税額																																																																																																																				
軽 自 動 車	三輪	4,600円																																																																																																																				
	四 輪 以 上	乗 用	営業用	8,200円																																																																																																																		
		自家用	12,900円																																																																																																																			
	貨 物 用	営業用	4,500円																																																																																																																			
自家用		6,000円																																																																																																																				
車種		税額																																																																																																																				
		75%軽減	50%軽減	25%軽減																																																																																																																		
軽 自 動 車	三輪 乗用営業用	1,000円	2,000円	3,000円																																																																																																																		
	四 輪 以 上	乗 用	営業用	1,800円	3,500円	5,200円																																																																																																																
		自家用	2,700円																																																																																																																			
	貨 物 用	営業用	1,000円																																																																																																																			
自家用		1,300円																																																																																																																				

区分 税目	課税客體	納税義務者	賦課期日	課税標準及び税率	申告期限	納期
軽自動車税 (環境性能割)	3輪以上の軽自動車 ※賦課徴収は、当分の間、県が行う。	3輪以上の軽自動車の取得者		課税標準:3輪以上の軽自動車の取得のために通常要する価額 税率:燃費基準値達成度等に応じて決定(非課税、1%、2%、3%の4段階。但し、当分の間、自家用は2%を上限とする。営業用は非課税、0.5%、1%、2%の4段階)	地方税法第454条第1項各号に掲げる3輪以上の軽自動車の区分に応じ、当該各号に定める時又は日まで	申告期限と同じ
市たばこ税	卸売販売業者等が市内の小売業者に売り渡したたばこ	卸売販売業者等		売渡し本数1,000本につき ・紙巻たばこ等 6,552円 【加熱式たばこについて】 紙巻たばこの本数への換算方法を見直し重量と価格を紙巻たばこの本数に換算 重量0.4gごとに紙巻たばこ0.5本に換算＋紙巻たばこ1本当たりの平均価格で紙巻たばこ0.5本に換算 ○第4回目(R4.10.1) ※5年間で段階的に移行 改正前換算本数×0 + 改正後換算本数×1 【軽量な葉巻たばこについて】 紙巻たばこの本数への換算方法を見直し軽量な葉巻たばこ(1本あたりの重量が1グラム未満)1本を紙巻たばこ1本に換算	当月の販売につき翌月末日までに申告	翌月末日まで
特別土地 保有税	5000㎡以上の土地 ただし、取得後10年を経過しているものは除く。 ※平成15年度より新たな課税は停止	土地の所有者又は取得者	(保有分) 1月1日 (取得分) 1月1日 及び 7月1日	・土地の取得価額 ・税率 保有分 取得価額×1.4%－固定資産税相当額 取得分 取得価額×3%－不動産取得税相当額 ※免税点 5,000㎡未満	(保有分) 5月31日 (取得分) ・1月1日基準日分 2月末日 ・7月1日基準日分 8月31日	申告期限と同じ

区分 税目	課税客體	納税義務者	賦課期日	課税標準及び税率	申告期限	納期
入湯税	鉱泉浴場における入湯行為	入湯客		一人につき ・宿泊の場合は、一泊につき150円 ・日帰りの場合は、一回につき100円	特別徴収により当月分を翌月15日までに申告	申告期限と同じ
事業所税	法人又は個人が事務所又は事業所で行う事業	事業を行う法人又は個人		・資産割 課税標準の算定期間の末日における事業所床面積1㎡につき 600円 ※免税点 1,000㎡以下 ・従業者割 課税標準の算定期間中に支払われた従業者給与総額の 100分の0.25 ※免税点 100人以下	(法人) 事業年度終了の日から2月以内 (個人) 翌年の3月15日	申告期限と同じ
都市計画税	市街化区域内の土地・家屋	土地、家屋の所有者	1月1日	課税標準額の100分の0.3 ※免税点 固定資産税が免税点未満となるもの		固定資産税の納期と同じ
固有資産等 所在市交付金	国、地方公共団体所有の固定資産で貸付資産等	国、地方公共団体		交付金算定標準額の100分の1.4 ※法で特別の定めのあるものを除き、前年の3月31日現在において国有財産台帳に記載された価格	通知の時期 (国、各地方公共団体より) 前年の11月30日まで	6月30日
宿泊税	旅館業法の許可を受けた旅館・ホテル、簡易宿所又は住宅宿泊事業法の届出をして住宅宿泊事業(いわゆる民泊)を行う住宅への宿泊行為	宿泊客		宿泊者1人1泊につき ・宿泊料金が2万円未満の場合 200円 ・宿泊料金が2万円以上の場合 500円	特別徴収により当月分を翌月末日までに申告	申告期限と同じ

※納期については、条例上の納期であり、実際の納期とは異なる年度があります。

4. 稅務3課組織圖

(令和4年4月1日現在)

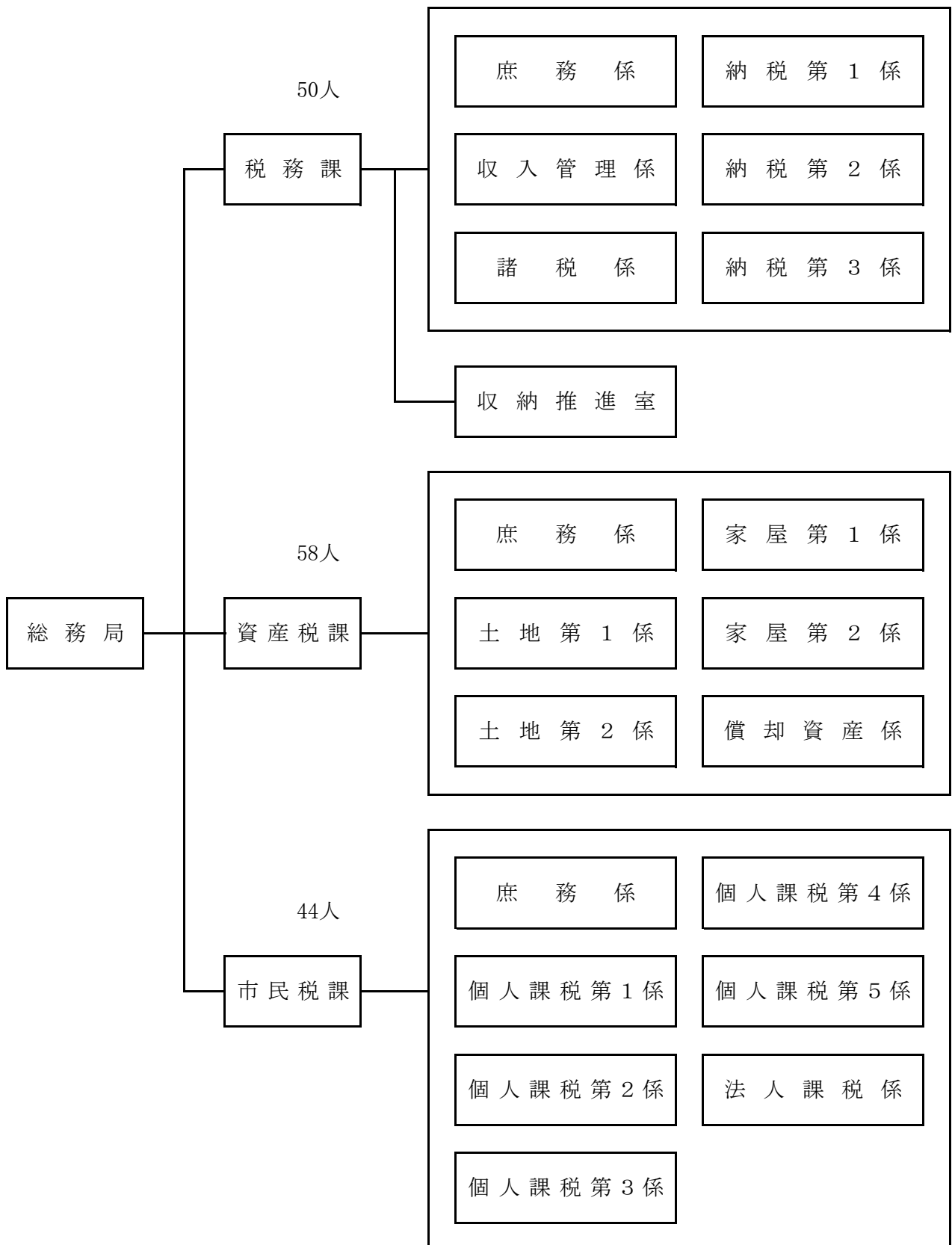

5. 税務機構等

(1) 税務職員の配置状況調

(令和4年4月1日現在)

課名・室名・係名	課長・室長 (人)	課長補佐 (人)	係長 (人)	主査 (人)	主任 (人)	主事 (人)	合計 (人)
税務課	1	1					2 (0)
庶務係			1		1 (1)	2 (1)	4 (2)
収入管理係			1			5 (3)	6 (3)
諸税係			1	2 (2)	1 (1)	4 (2)	8 (5)
納税第1係			1		1 (1)	6 (3)	8 (4)
納税第2係			1	1	2 (1)	4 (3)	8 (4)
3. 令和4年度市税一覧表			1 (1)	1	2 (2)	5 (3)	9 (6)
収納推進室	1	1		1		2 (1)	5 (1)
税務課計	2 (0)	2 (0)	6 (1)	5 (2)	7 (6)	28 (16)	50 (25)
資産税課	1	1					2 (0)
庶務係			1 (1)	5 (3)	4 (3)	3 (1)	13 (8)
土地第1係			1	2 (2)	1	4 (1)	8 (3)
土地第2係			1	1	3 (2)	3 (2)	8 (4)
家屋第1係			1		1	8 (5)	10 (5)
家屋第2係			1		3	7 (3)	11 (3)
償却資産係			1		1	4 (2)	6 (2)
資産税課計	1 (0)	1 (0)	6 (1)	8 (5)	13 (5)	29 (14)	58 (25)
市民税課	1	1					2 (0)
庶務係			1	2 (1)	1 (1)	3 (3)	7 (5)
個人課税第1係			1	1	1	3 (1)	6 (1)
個人課税第2係			1 (1)	1 (1)	3 (3)	2 (1)	7 (6)
個人課税第3係			1 (1)	1	2 (1)	2	6 (2)
個人課税第4係			1 (1)	1	2 (2)	2 (1)	6 (4)
個人課税第5係			1 (1)	1	1 (1)	3 (1)	6 (3)
法人課税係			1		1 (1)	2	4 (1)
市民税課計	1 (0)	1 (0)	7 (4)	7 (2)	11 (9)	17 (7)	44 (22)
合計	4 (0)	4 (0)	19 (6)	20 (9)	31 (20)	74 (37)	152 (72)

(注) ()内は女性職員数を内数で示す

(2) 税務分掌事務

課 等 ・ 係		分 掌 事 務
税務課	庶務係	1 税務の統括に関する事項 2 税務に関する企画及び調整に関する事項 3 地方譲与税、県税に関する交付金及び国有提供施設等所在市町村助成交付金に関する事項 4 市税(県民税を含む。以下同じ。)の収入の整理に関する事項 5 県民税の払込みに関する事項 6 納税協力会及び納税貯蓄組合に関する事項 7 税思想の普及向上に関する事項 8 固定資産評価審査委員会に関する事項 9 課の庶務に関する事項 10 税務事務で他課及び他係に属しない事項
	収入管理係	1 市税の収納に関する事項 2 市税の過誤納金の還付及び充当に関する事項 3 納税環境の整備に関する事項 4 口座振替による納税に関する事項
	諸税係	1 軽自動車税、市たばこ税、鉱産税、入湯税及び宿泊税の賦課に関する事項 2 市税に係る各種証明及び閲覧に関する事項
	納税第1係 納税第2係 納税第3係	1 市税の督促及び滞納処分に関する事項 (収納推進室が所管する事項を除く。) (各係は、課長が定める区域の住民等をそれぞれ対象とする。)
	収納推進室	1 市税の高額滞納者に対する滞納整理に関する事項
資産税課	庶務係	1 固定資産税、都市計画税及び特別土地保有税の賦課に関する事項 2 固定資産課税台帳等に関する事項 3 国有資産等所在市町村交付金に関する事項 4 課の庶務に関する事項 5 他係に属しない事項
	土地第1係 土地第2係	1 土地の評価に関する事項 (各係は、課長が定める区域等をそれぞれ対象とする。)
	家屋第1係 家屋第2係	1 家屋の評価に関する事項 (各係は、課長が定める区域等をそれぞれ対象とする。)
	償却資産係	1 償却資産の評価に関する事項
市民税課	庶務係	1 個人市民税(県民税を含む。以下同じ。)の賦課に関する事項 (他係が所管する事項を除く。) 2 課の庶務に関する事項 3 他係に属しない事項
	個人課税第1係 個人課税第2係 個人課税第3係 個人課税第4係 個人課税第5係	1 個人市民税の賦課に関する事項 (各係は、課長が定める区分の住民等をそれぞれ対象とする。)
	法人課税係	1 法人市民税の賦課に関する事項 2 事業所税の賦課に関する事項

(注) 金沢市補助組織及び分掌事務規則第5条による

(3) 税務職員年齢別人員調

(令和4年4月1日現在)

課名	区分					平均年齢 (歳)
	20歳未満 (人)	20歳以上 30歳未満 (人)	30歳以上 40歳未満 (人)	40歳以上 50歳未満 (人)	50歳以上 (人)	
税務課	0	22	12	7	9	35.1
資産税課	1	24	14	12	7	34.0
市民税課	0	15	14	7	8	36.6
合計	1	61	40	26	24	35.1

3. 令和4年度市税一覧表

(令和4年4月1日現在)

課名	区分	1年未満	1年以上 3年未満	3年以上 5年未満	5年以上 7年未満	7年以上 10年未満	10年以上 15年未満	15年以上 20年未満	20年以上 25年未満	25年以上	合計 (人)	平均年数 (年)
		(人)	(人)	(人)	(人)	(人)	(人)	(人)	(人)	(人)		
税務課	税務職員として	5	16	11	4	9	4	1	0	0	50	4.4
	市職員として	4	10	6	2	6	5	5	2	10	50	12.2
資産税課	税務職員として	9	17	16	3	8	5	0	0	0	58	4.6
	市職員として	5	12	8	0	4	7	8	4	10	58	12.5
市民税課	税務職員として	5	14	10	2	6	4	1	2	0	44	5.2
	市職員として	2	7	4	3	5	4	8	3	8	44	13.5
合計	税務職員として	19	47	37	9	23	13	2	2	0	152	4.9
	市職員として	11	29	18	5	15	16	21	9	28	152	12.2

(5) 税務職員特殊勤務手当調

区 分	支 給 額
市税の徴収の業務に従事した職員 当該業務に常時従事する職員以外の職員にあたっては、納税推進 または納付催告等に伴う滞納整理業務に従事したとき	日額 490円
固定資産税及び都市計画税の賦課の業務に従事した職員 当該業務に常時従事する職員以外の職員にあたっては、賦課業務 の応援(調査を含む。)、固定資産課税台帳の縦覧対応に従事したとき	日額 380円
市税(固定資産税及び都市計画税除く。)の賦課の業務に従事した職員 当該業務に常時従事する職員以外の職員にあたっては、賦課業務 の応援、確定申告における受け付け・書類審査に従事したとき	日額 320円

3. 令和4年度市税一覧表

(注2) 平成21年4月1日より日額化。

6. 中核市の税務関係調

(注1) 令和3年度対調定収入率(全体)降順で表示
 (注2) 令和3年度の中核市62市を対象

(1) 令和3年度 決算

No.	区分 市名	決 算 額			対 調 定 収 入 率			繰 越 額 (千円)	不 納 欠 損 額 (千円)	滞 納 者 数 (人)	徴 税 費	
		一 般 会 計 A (千円)	市 税 B (千円)	B/A (%)	全 体 (%)	現 年 課 税 分 (%)	滞 納 繰 越 分 (%)				決 算 額 C (千円)	対 市 税 C/B (%)
1	高槻市	150,146,625	50,949,915	33.9	99.53	99.77	84.52	244,871	9,959	3,706	928,472	1.8
2	枚方市	166,781,528	55,731,372	33.4	99.47	99.86	64.18	268,944	69,117	3,534	1,244,768	2.2
3	大分市	211,326,328	79,167,622	37.5	99.41	99.84	69.91	395,604	85,410	4,143	1,415,464	1.8
4	呉市	113,070,184	30,304,490	26.8	99.38	99.87	63.27	172,349	28,894	1,506	1,007,229	3.3
5	高崎市	185,402,325	61,982,403	33.4	99.28	99.76	50.24	362,834	84,978	19,684	1,284,384	2.1
6	豊田市	209,079,038	96,142,850	46.0	99.12	99.71	38.09	788,616	65,240	7,871	1,329,270	1.4
7	長野市	175,963,785	58,263,038	33.1	99.11	99.65	52.57	471,483	53,219	9,305	596,441	1.0
8	八王子市	245,992,931	89,777,365	36.5	99.09	99.68	47.55	750,718	71,490	10,120	1,842,238	2.1
9	東大阪市	233,182,226	77,467,415	33.2	98.88	99.49	66.20	840,724	60,945	11,995	1,159,895	1.5
10	吹田市	154,249,588	69,667,524	45.2	98.84	99.60	73.34	793,666	40,584	9,196	1,033,779	1.5
11	前橋市	166,603,895	53,480,208	32.1	98.72	99.55	45.82	649,567	45,069	-	1,134,734	2.1
12	倉敷市	227,113,142	83,141,171	36.6	98.71	99.52	55.33	1,035,815	73,764	9,850	1,272,884	2.1
13	松山市	231,067,557	69,329,105	30.0	98.71	99.55	56.58	810,108	98,327	25,808	1,274,018	1.8
14	那覇市	183,483,890	50,775,573	27.7	98.44	99.50	55.16	836,880	45,628	12,806	1,449,273	2.9
15	松江市	111,124,775	28,452,417	25.6	98.42	99.54	55.50	424,631	40,161	3,505	683,372	2.4
16	松本市	113,796,398	36,299,407	31.9	98.36	99.45	46.65	538,463	65,204	5,777	1,020,500	2.8
17	西宮市	210,408,079	86,578,786	41.1	98.26	99.58	41.38	1,498,263	36,932	6,939	1,456,404	1.7
18	宮崎市	206,909,186	54,326,657	26.3	98.21	99.29	48.53	942,687	61,822	12,541	1,065,506	2.0
19	福井市	125,728,159	45,559,423	36.2	98.18	99.56	44.04	742,107	101,469	5,497	912,674	2.0
20	高知市	168,480,686	44,798,628	26.6	98.13	99.59	39.76	798,601	62,566	7,272	891,156	2.0
21	八尾市	122,774,688	38,651,962	31.5	98.09	99.34	43.99	724,317	43,555	8,461	691,028	1.8
22	盛岡市	139,158,856	41,867,014	30.1	98.07	99.39	37.73	786,701	65,175	10,976	983,712	2.3
23	福山市	210,769,265	75,777,212	36.0	98.03	99.45	44.70	1,422,607	104,165	13,022	1,333,677	1.8
24	宇都宮市	259,242,115	91,041,534	35.1	98.02	99.16	40.46	1,687,996	153,899	15,162	1,958,905	2.2
25	船橋市	254,108,868	101,822,189	40.1	98.00	99.32	42.60	1,960,882	149,901	25,074	1,932,722	1.9
26	和歌山市	175,839,412	58,714,944	33.4	98.00	99.41	45.78	1,132,948	66,004	13,724	1,146,444	2.0
27	越谷市	133,627,375	49,558,010	37.1	97.96	99.29	44.43	941,084	97,187	9,583	1,295,396	2.6
28	豊中市	182,300,215	70,522,289	38.7	97.89	99.39	48.37	1,440,236	114,422	15,986	1,277,345	1.8
29	川口市	244,074,120	97,533,185	40.0	97.87	99.13	49.29	1,973,813	246,712	21,355	2,145,101	2.2
30	一宮市	148,579,139	50,584,680	34.0	97.85	99.40	33.43	1,041,508	69,117	8,553	1,010,871	2.0
31	岡崎市	149,280,040	68,964,138	46.2	97.84	99.40	29.79	1,427,260	97,306	15,196	1,008,199	1.4
32	佐世保市	139,910,695	29,238,914	20.9	97.80	99.36	46.58	579,451	80,483	5,433	984,884	3.4
33	下関市	130,181,640	32,425,366	24.9	97.71	99.34	47.68	670,218	98,478	8,511	1,020,648	3.1
34	鳥取市	124,110,558	23,828,717	19.2	97.67	99.37	50.74	494,464	73,075	3,850	661,732	2.8
35	久留米市	157,778,303	41,234,047	26.1	97.66	99.24	44.24	933,916	63,739	8,248	942,960	2.3
36	鹿児島市	307,993,202	88,084,159	28.6	97.66	99.35	44.91	1,916,162	209,890	12,476	2,309,394	2.6
37	金沢市	222,562,259	81,007,993	36.4	97.65	99.39	45.32	1,889,068	114,261	12,662	1,237,362	1.5
38	水戸市	140,927,399	41,214,248	29.2	97.64	99.13	44.84	875,966	119,149	9,998	970,199	2.4
39	姫路市	242,482,785	95,958,570	39.6	97.53	99.37	42.62	2,274,992	152,997	15,760	1,085,626	1.1
40	尼崎市	229,110,184	80,110,628	35.0	97.53	99.26	45.00	1,924,838	115,223	19,360	670,515	0.8
41	川越市	135,631,980	56,974,715	42.0	97.52	99.34	35.56	1,306,880	139,557	14,235	956,315	1.7
42	高松市	187,375,322	64,051,790	34.2	97.50	99.20	42.30	1,501,229	133,220	13,263	1,234,277	1.9
43	長崎市	261,267,388	53,148,001	20.3	97.49	99.22	44.06	1,312,147	70,221	12,388	1,420,451	2.7
44	豊橋市	149,508,607	64,061,053	42.8	97.42	99.39	35.53	1,589,414	124,854	13,526	1,100,111	1.7
45	福島市	143,906,817	39,434,470	27.4	97.39	99.25	31.46	1,007,265	58,641	7,748	983,659	2.5
46	柏市	160,986,139	69,057,915	42.9	97.37	99.07	40.69	1,771,468	100,311	15,090	2,110,882	3.1
47	寝屋川市	104,466,236	28,659,334	27.4	97.34	99.09	44.21	718,632	69,254	10,195	468,743	1.6
48	奈良市	157,487,848	51,671,479	32.8	97.19	99.25	34.54	1,352,451	138,842	18,699	864,452	1.7
49	旭川市	191,424,784	39,773,268	20.8	97.18	99.52	35.94	973,929	182,152	13,983	1,393,724	3.5
50	明石市	130,138,087	43,661,454	33.6	97.18	99.36	38.31	1,084,261	181,925	13,276	815,701	1.9
51	横須賀市	184,196,282	57,302,300	31.1	96.96	99.20	30.43	1,653,927	141,626	8,492	1,346,677	2.4
52	函館市	145,327,166	31,267,532	21.5	96.86	98.97	42.05	909,985	104,870	-	1,009,341	3.2
53	郡山市	162,305,342	50,068,907	30.8	96.80	99.21	31.56	1,585,447	70,051	20,444	1,614,927	3.2
54	甲府市	90,095,457	28,396,548	31.5	96.74	99.23	30.05	850,272	105,334	6,602	619,374	2.2
55	山形市	130,944,509	35,614,552	27.2	96.70	99.16	27.68	1,146,815	72,085	4,862	937,621	2.6
56	秋田市	161,334,760	42,810,036	26.5	96.38	99.11	24.57	14,985,524	115,311	7,571	815,769	1.9
57	富山市	198,672,774	74,024,974	37.3	96.34	99.23	33.33	2,679,355	151,976	13,347	1,110,942	1.5
58	八戸市	116,278,336	30,292,128	26.1	96.21	99.05	30.30	1,054,670	142,241	4,106	842,521	2.8
59	いわき市	172,846,348	50,575,822	29.3	96.21	99.03	26.04	1,673,646	346,703	15,306	1,240,011	2.5
60	大津市	145,851,074	51,352,193	35.2	96.00	99.19	34.65	2,068,120	98,107	11,847	1,138,090	2.2
61	岐阜市	202,884,659	64,963,748	32.0	95.73	99.07	26.06	2,664,699	248,184	11,806	1,263,687	1.9
62	青森市	142,061,166	34,065,114	24.0	95.01	99.20	23.85	1,650,070	191,312	10,414	704,796	2.1
	平均	173,866,331	57,121,976	32.5	97.78	99.37	43.78	1,371,057	103,585	11,194	1,163,165	2.2

(2) 直近3年間の収入率等の推移

No.	区分 市名	市税の対調定収入率									繰越額			不納欠損額		
		全 体			現年課税分			滞納繰越分			R 元	R 2	R 3	R 元	R 2	R 3
		R 元 (%)	R 2 (%)	R 3 (%)	R 元 (%)	R 2 (%)	R 3 (%)	R 元 (%)	R 2 (%)	R 3 (%)	(千円)	(千円)	(千円)	(千円)	(千円)	(千円)
1	高槻市	96.94	95.92	99.53	98.92	97.90	99.77	23.46	22.43	84.52	865,062	1,208,327	244,871	156,984	136,069	9,959
2	枚方市	96.06	95.99	99.47	99.22	98.61	99.86	16.70	17.47	64.18	1,343,417	1,511,209	268,944	313,317	155,109	69,117
3	大分市	94.17	93.95	99.41	98.85	98.44	99.84	13.85	16.32	69.91	1,955,030	2,005,026	395,604	182,216	192,279	85,410
4	呉市	95.93	95.64	99.38	98.89	98.41	99.87	22.80	24.97	63.27	1,196,733	1,309,004	172,349	94,133	69,428	28,894
5	高崎市	97.70	97.61	99.28	99.11	98.92	99.76	38.33	38.30	50.24	945,016	986,775	362,834	85,005	61,474	84,978
6	豊田市	96.21	95.98	99.12	99.13	98.79	99.71	27.70	21.49	38.09	1,616,154	1,666,048	788,616	111,436	122,915	65,240
7	長野市	96.64	96.34	99.11	99.01	98.76	99.65	25.39	23.20	52.57	1,195,924	1,285,061	471,483	72,516	82,929	53,219
8	八王子市	97.18	97.03	99.09	98.97	98.88	99.68	29.00	29.19	47.55	1,108,285	1,131,012	750,718	97,039	102,517	71,490
9	東大阪市	96.59	96.22	98.88	99.13	98.58	99.49	21.16	25.17	66.20	1,692,406	1,871,190	840,724	139,629	129,662	60,945
10	吹田市	95.62	95.69	98.84	98.78	98.80	99.60	22.37	23.57	73.34	2,228,807	2,050,655	793,666	115,052	297,240	40,584
11	前橋市	96.70	96.57	98.72	98.90	96.41	99.55	29.80	34.32	45.82	1,240,293	1,227,682	649,567	214,250	252,221	45,069
12	倉敷市	97.89	97.84	98.71	99.16	99.07	99.52	36.40	34.12	55.33	1,769,760	1,826,150	1,035,815	246,334	199,829	73,764
13	松山市	98.77	98.29	98.71	99.54	99.11	99.55	30.12	27.14	56.58	628,109	860,471	810,108	48,525	70,538	98,327
14	那覇市	98.41	98.70	98.44	99.53	99.41	99.50	33.22	38.13	55.16	747,939	653,087	836,880	261,878	165,854	45,628
15	松江市	96.82	96.94	98.42	98.89	98.85	99.54	31.32	35.55	55.50	1,780,821	1,655,975	424,631	119,885	162,679	40,161
16	松本市	97.19	97.26	98.36	98.83	98.73	99.45	45.48	42.45	46.65	2,643,684	2,528,727	538,463	389,914	290,314	65,204
17	西宮市	97.29	97.38	98.26	98.87	98.87	99.58	35.87	39.70	41.38	1,303,476	1,238,853	1,498,263	86,523	106,769	36,932
18	宮崎市	97.30	97.53	98.21	98.99	99.00	99.29	36.68	39.12	48.53	2,597,356	2,470,748	942,687	257,614	147,978	61,822
19	福井市	97.08	96.91	98.18	98.86	98.70	99.56	31.50	32.90	44.04	1,957,573	2,086,757	742,107	116,219	124,654	101,469
20	高知市	98.66	98.70	98.13	99.53	99.35	99.59	36.32	44.58	39.76	1,114,088	1,099,723	798,601	160,698	122,804	62,566
21	八尾市	96.68	96.62	98.09	99.09	98.93	99.34	23.41	24.62	43.99	1,912,900	1,930,178	724,317	144,198	143,647	43,555
22	盛岡市	95.69	95.42	98.07	99.15	98.50	99.39	21.81	21.14	37.73	3,154,999	3,381,803	786,701	251,843	179,538	65,175
23	福山市	97.28	96.72	98.03	99.29	98.48	99.45	28.67	29.07	44.70	2,172,559	2,684,994	1,422,607	217,243	133,326	104,165
24	宇都宮市	97.14	97.18	98.02	99.20	98.87	99.16	36.56	36.37	40.46	1,241,970	1,165,303	1,687,996	92,287	123,770	153,899
25	船橋市	95.63	96.03	98.00	98.76	98.64	99.32	29.00	32.54	42.60	1,192,584	1,087,686	1,960,882	145,168	104,938	149,901
26	和歌山市	98.66	98.59	98.00	99.42	99.25	99.41	37.93	44.02	45.78	686,168	711,826	1,132,948	111,900	117,014	66,004
27	越谷市	-	97.86	97.96	-	99.04	99.29	-	37.02	44.43	-	731,948	941,084	-	66,630	97,187
28	豊中市	95.04	95.16	97.89	98.83	98.72	99.39	26.06	24.09	48.37	3,338,587	3,133,656	1,440,236	203,284	267,438	114,422
29	川口市	96.62	96.62	97.87	99.18	98.84	99.13	27.51	27.16	49.29	2,113,053	2,133,254	1,973,813	229,425	186,239	246,712
30	一宮市	97.72	97.62	97.85	99.31	99.18	99.40	28.35	25.93	33.43	1,558,211	1,624,903	1,041,508	117,961	108,630	69,117
31	岡崎市	-	97.56	97.84	-	99.11	99.40	-	30.85	29.79	-	1,229,775	1,427,260	-	57,530	97,306
32	佐世保市	99.17	99.04	97.80	99.67	99.58	99.36	35.71	35.33	46.58	906,527	937,287	579,451	106,352	102,178	80,483
33	下関市	95.76	94.98	97.71	98.93	98.09	99.34	21.77	23.89	47.68	2,270,415	2,657,943	670,218	98,613	73,575	98,478
34	鳥取市	97.37	96.92	97.67	99.21	98.62	99.37	28.14	28.12	50.74	1,749,748	2,116,190	494,464	190,771	136,344	73,075
35	久留米市	98.41	97.02	97.66	99.45	97.88	99.24	34.08	38.21	44.24	1,013,281	2,038,286	933,916	88,484	61,975	63,739
36	鹿児島市	99.44	98.43	97.66	99.72	98.67	99.35	52.82	53.16	44.91	274,699	810,683	1,916,162	19,562	11,720	209,890
37	金沢市	99.07	98.80	97.65	99.72	99.31	99.39	32.59	36.15	45.32	467,482	629,352	1,889,068	87,984	79,773	114,261
38	水戸市	97.85	97.58	97.64	99.32	98.92	99.13	29.40	30.54	44.84	827,807	945,408	875,966	50,021	37,657	119,149
39	姫路市	97.01	96.57	97.53	98.85	98.26	99.37	36.10	36.29	42.62	815,619	961,442	2,274,992	76,205	60,193	152,997
40	尼崎市	98.74	98.13	97.53	99.30	98.70	99.26	48.17	51.55	45.00	965,361	1,444,323	1,924,838	74,396	63,820	115,223
41	川越市	97.09	96.62	97.52	99.20	98.53	99.34	28.17	27.95	35.56	2,728,034	3,212,542	1,306,880	203,086	172,093	139,557
42	高松市	96.80	96.70	97.50	99.00	98.60	99.20	32.70	34.30	42.30	2,507,155	2,661,179	1,501,229	195,617	110,787	133,220
43	長崎市	96.80	96.07	97.49	99.30	98.39	99.22	24.00	17.22	44.06	1,297,165	1,620,421	1,312,147	139,423	161,742	70,221
44	豊橋市	97.23	96.94	97.42	99.43	99.05	99.39	19.57	20.33	35.53	2,446,563	2,021,159	1,589,414	48,206	750,336	124,854
45	福島市	97.28	96.59	97.39	99.25	98.65	99.25	24.90	19.97	31.46	1,404,862	1,715,041	1,007,265	74,223	105,475	58,641
46	柏市	97.77	97.20	97.37	99.34	98.58	99.07	28.30	29.72	40.69	1,230,874	1,599,977	1,771,468	128,172	107,606	100,311
47	寝屋川市	97.25	96.23	97.34	99.15	98.01	99.09	26.11	23.64	44.21	589,801	851,889	718,632	86,167	73,111	69,254
48	奈良市	98.29	97.35	97.19	99.48	98.53	99.25	31.00	28.37	34.54	493,572	738,271	1,352,451	28,831	38,953	138,842
49	旭川市	98.57	98.12	97.18	99.55	98.92	99.52	33.24	35.49	35.94	1,085,833	1,556,575	973,929	161,921	74,355	182,152
50	明石市	98.95	98.57	97.18	99.76	99.14	99.36	32.38	32.80	38.31	250,863	398,464	1,084,261	80,416	42,214	181,925
51	横須賀市	97.79	97.20	96.96	99.31	98.70	99.20	26.42	27.56	30.43	1,618,984	2,026,353	1,653,927	87,791	120,027	141,626
52	函館市	97.61	96.60	96.86	99.21	98.18	98.97	24.76	26.52	42.05	762,234	1,079,038	909,985	65,960	82,402	104,870
53	郡山市	98.07	96.87	96.80	99.20	98.59	99.21	26.40	29.59	31.56	1,665,826	1,977,865	1,585,447	183,754	110,186	70,051
54	甲府市	98.40	97.90	96.74	99.45	98.77	99.23	31.24	34.56	30.05	963,186	1,386,537	850,272	179,678	98,074	105,334
55	山形市	97.69	97.34	96.70	99.46	99.02	99.16	24.34	23.36	27.68	1,023,037	1,126,897	1,146,815	57,754	99,179	72,085
56	秋田市	97.47	97.02	96.38	99.13	98.62	99.11	30.25	30.81	24.57	1,020,506	1,227,468	#####	90,356	54,241	115,311
57	富山市	97.50	96.76	96.34	99.10	98.40	99.23	31.40	30.54	33.33	1,342,607	1,719,111	2,679,355	80,398	87,132	151,976
58	八戸市	97.31	96.67	96.21	99.30	98.52	99.05	24.71	23.82	30.30	749,976	883,845	1,054,670	73,427	119,164	142,241
59	いわき市	99.37	98.57	96.21	99.80	98.99	99.03	28.55	28.97	26.04	478,271	1,152,101	1,673,646	65,343	31,298	346,703
60	大津市	98.30	97.72	96.00	99.35	98.70	99.19	32.29	35.06	34.65	861,320	1,196,911	2,068,120	90,012	75,663	98,107
61	岐阜市	97.36	96.71	95.73	99.39	98.47	99.07	27.90	26.92	26.06	2,247,838	2,815,311	2,664,699	189,932	197,476	248,184
62	青森市	98.29	97.55	95.01	99.36	98.55	99.20	39.30	40.02	23.85	886,709	1,300,648	1,650,070	68,694	41,700	191,312
	平均	97.39	97.04	97.78	99.22	98.70	99.37	29.89	30.70	43.78	1,404,119	1,569,296	1,371,057	132,567	126,813	103,585

(3) 令和4年度 概況・当初予算等

No.	区分 市名	概況(4月1日現在)			当初予算			徴税費		職員数		
		人口 (人)	世帯数 (世帯)	面積 (km ²)	一般会計 A (千円)	市税 B (千円)	B/A (%)	予算額 C (千円)	対市税 C/B (%)	市長部局 D (人)	税務 E (人)	E/D (%)
1	高槻市	349,109	163,157	105.3	136,277,182	50,537,500	37.1	995,727	2.0	1,553	97	6.2
2	枚方市	393,581	173,174	65.1	149,000,000	56,097,241	37.6	1,270,372	2.3	1,927	99	5.1
3	大分市	476,386	227,321	502.4	203,260,000	78,888,192	38.8	1,673,877	2.1	2,433	171	7.0
4	呉市	212,130	106,656	352.8	100,803,000	29,229,407	29.0	1,179,104	4.0	1,270	74	5.8
5	高崎市	369,688	169,015	459.2	164,020,000	62,193,403	37.9	1,425,895	2.3	1,874	163	8.7
6	豊田市	418,284	183,262	918.3	180,100,000	110,191,731	61.2	1,473,681	1.3	2,485	126	5.1
7	長野市	369,652	163,228	834.8	162,270,000	58,874,000	36.3	598,469	1.0	2,223	129	5.8
8	八王子市	561,457	276,743	186.4	208,300,000	90,267,780	43.3	2,466,333	2.7	2,374	181	7.6
9	東大阪市	488,490	233,876	61.8	209,833,612	77,742,000	37.0	1,373,805	1.8	2,085	141	6.8
10	吹田市	378,781	179,397	36.1	151,294,450	68,138,520	45.0	1,318,511	1.9	2,068	114	5.5
11	前橋市	332,355	153,258	311.6	153,026,442	53,240,791	34.8	1,240,025	2.3	1,715	115	6.7
12	倉敷市	478,651	216,756	355.6	187,992,849	72,184,981	41.1	1,730,209	2.2	2,155	140	6.5
13	松山市	503,123	239,436	429.4	199,200,000	64,500,000	32.4	1,524,178	2.4	2,370	138	5.8
14	那覇市	317,191	156,456	41.4	159,515,000	51,593,061	32.3	1,464,105	2.8	1,676	130	7.8
15	松江市	198,330	91,027	573.0	103,578,000	28,581,217	27.6	824,668	2.9	1,320	81	6.1
16	松本市	236,345	107,518	978.5	103,540,000	36,234,800	35.0	1,155,082	3.2	1,492	84	5.6
17	西宮市	483,537	217,387	100.2	195,828,360	87,135,165	44.5	1,664,015	1.9	2,320	146	6.3
18	宮崎市	399,425	185,992	643.6	168,000,000	55,250,000	32.9	1,271,178	2.3	1,771	123	6.9
19	福井市	258,198	105,638	536.4	123,305,000	44,895,000	36.4	1,133,330	2.5	1,629	87	5.3
20	高知市	321,603	154,055	309.0	151,000,000	45,600,000	30.2	1,063,852	2.3	1,873	119	6.4
21	八尾市	262,875	126,596	41.7	115,112,496	38,590,700	33.5	778,317	2.0	1,420	68	4.8
22	盛岡市	284,044	137,599	886.5	127,620,000	43,478,473	34.1	1,088,527	2.5	1,448	73	5.0
23	福山市	461,664	212,564	517.7	196,840,000	74,719,673	38.0	1,635,456	2.2	2,430	159	6.5
24	宇都宮市	514,708	232,617	416.9	224,600,000	91,573,000	40.8	2,291,961	2.5	2,297	184	8.0
25	船橋市	645,972	313,581	85.6	230,440,000	102,515,300	44.5	2,087,315	2.0	2,964	147	5.0
26	和歌山市	352,416	158,111	208.9	144,105,428	58,721,156	40.7	1,245,853	2.1	1,965	108	5.5
27	越谷市	344,674	159,682	60.2	106,000,000	46,428,000	43.8	1,562,226	3.4	2,392	119	5.0
28	豊中市	399,965	178,085	36.6	170,301,730	70,000,000	41.1	1,342,752	1.9	1,793	105	5.9
29	川口市	605,067	296,539	62.0	219,820,000	96,494,869	43.9	2,185,571	2.3	2,569	145	5.6
30	一宮市	382,349	164,592	113.8	122,160,000	49,850,000	40.8	1,172,499	2.4	2,074	117	5.6
31	岡崎市	385,823	165,775	387.2	122,100,000	65,249,529	53.4	1,047,622	1.6	3,213	101	3.1
32	佐世保市	237,240	103,170	426.0	121,221,314	29,400,000	24.3	1,140,837	3.9	1,566	113	7.2
33	下関市	249,224	114,568	716.1	119,040,000	32,818,757	27.6	1,131,566	3.4	1,912	122	6.4
34	鳥取市	186,128	77,354	765.3	102,200,000	23,847,724	23.3	777,780	3.3	1,230	78	6.3
35	久留米市	302,122	138,566	230.0	146,320,000	41,190,803	28.2	1,073,513	2.6	1,570	154	9.8
36	鹿児島市	589,963	281,718	547.6	268,021,000	88,616,878	33.1	2,416,923	2.7	2,796	271	9.7
37	金沢市	459,549	208,704	468.8	180,610,000	82,500,470	45.7	1,375,391	1.7	1,824	151	8.3
38	水戸市	269,654	124,358	217.3	124,472,000	42,045,000	33.8	1,071,907	2.5	1,325	103	7.8
39	姫路市	525,365	225,755	534.4	217,800,000	97,000,000	44.5	1,241,023	1.3	2,700	126	4.7
40	尼崎市	455,835	222,605	50.7	210,997,000	81,439,691	38.6	676,690	0.8	3,256	112	3.4
41	川崎市	353,442	163,023	109.1	112,070,000	54,513,974	48.6	942,191	1.7	1,787	98	5.5
42	高松市	413,337	188,397	375.7	163,800,000	64,640,000	39.5	1,469,397	2.3	2,438	123	5.0
43	長崎市	400,472	185,506	405.9	288,203,666	51,040,167	17.7	1,751,772	3.4	2,296	161	7.0
44	豊橋市	370,829	162,193	261.9	130,320,000	64,300,000	49.3	1,228,406	1.9	2,996	105	3.5
45	福島市	277,963	122,033	767.7	115,900,000	40,000,000	34.5	1,215,733	3.0	1,498	135	9.0
46	柏市	430,032	192,533	114.7	148,470,000	68,627,000	46.2	2,283,715	3.3	1,833	137	7.5
47	寝屋川市	228,517	111,719	24.7	99,222,029	28,798,988	29.0	497,832	1.7	990	126	12.7
48	奈良市	352,264	165,923	276.9	138,620,000	52,336,205	37.8	812,288	1.6	2,011	79	3.9
49	旭川市	326,057	177,715	747.7	165,810,000	40,200,000	24.2	1,409,346	3.5	1,576	137	8.7
50	明石市	304,108	135,048	49.4	120,655,537	44,007,600	36.5	871,909	2.0	1,360	85	6.3
51	横須賀市	380,492	165,629	100.8	157,450,000	57,781,637	36.7	1,454,651	2.5	2,101	138	6.6
52	函館市	246,256	140,115	677.9	137,430,000	31,772,000	23.1	1,042,902	3.3	1,341	103	7.7
53	郡山市	324,586	141,619	757.2	132,040,000	50,442,636	38.2	2,142,917	4.2	1,748	111	6.4
54	甲府市	185,751	92,368	212.5	79,482,388	28,486,961	35.8	803,346	2.8	1,635	83	5.1
55	山形市	246,421	102,611	381.6	95,291,000	35,594,509	37.4	885,722	2.5	1,112	108	9.7
56	秋田市	303,245	137,703	906.1	137,870,000	44,354,122	32.2	953,190	2.1	1,574	104	6.6
57	富山市	410,214	182,725	1,241.7	167,898,256	73,127,689	43.6	1,204,798	1.6	2,569	113	4.4
58	八戸市	222,173	109,635	305.6	91,300,000	29,700,000	32.5	1,026,676	3.5	1,186	77	6.5
59	いわき市	326,684	141,196	1,232.0	143,160,148	51,619,512	36.1	1,381,323	2.7	2,039	134	6.6
60	大津市	343,817	154,306	464.5	124,640,000	50,760,900	40.7	1,286,113	2.5	1,417	93	6.6
61	岐阜市	402,965	183,506	203.6	175,230,000	65,373,364	37.3	1,393,945	2.1	2,007	136	6.8
62	青森市	272,752	136,781	824.6	123,811,000	32,556,326	26.3	747,198	2.3	2,023	113	5.6
	平均	364,247	168,358	403.5	153,687,079	57,143,361	36.9	1,306,379	2.4	1,950	121	6.4

令和 4 年 度
市 税 概 要

令和 4 年 9 月 発行

編 集 金 沢 市 総 務 局 税 務 課
発 行

所 在 地 〒 9 2 0 - 8 5 7 7
金 沢 市 広 坂 1 丁 目 1 番 1 号

電 話 0 7 6 - 2 2 0 - 2 1 4 9